



Pregão Eletrônico 90008/2024

Para: FUNDACAO UNIVERSIDADE FEDERAL DO PIAUI

Data: 28/08/2024

BT COMÉRCIO INTELIGENTE LTDA sediada à Avenida Setecentos, nº s/n, Sala 04 Galpão 17 - Módulos 13 e 14, Terminal Intermodal da Serra, Serra/ES, CEP 29161-414, inscrita no CNPJ sob o nº 45.329.312/0001-81 vêm, por intermédio de seu representante legal e administrador, Sr(a) LUCAS GRIEBELER SANDI.

Responsável pela assinatura do contrato titular da empresa, Sr. LUCAS GRIEBELER SANDI, solteiro, CPF nº 09146557954.

Dados bancários: Banco Santander (33) - Agência: 0160-0 - C/C: 13006342-8 - Chave Pix: 45.329.312/0001-81 e/ou Banco Inter (77) - Agência: 0001-9 - C/C: 19090625-1 e/ou Banco Bradesco S.A (237) - Agência: 2998-0 - C/C: 99381-6 e/ou Banco do Brasil S.A (1) - Agência: 3078-3 - C/C: 36418-5.

E-mail(s): licitacao.btcomercio@gmail.com,compras@btcomint.com.br

Telefone de Contato: Telefone de Contato: Pedidos e entregas: (49) 3512 - 0149

PROPOSTA DE PREÇOS

ITEM	DESCRIÇÃO	UNID	QTD	FABRICANTE/MARCA/LINHA/MODELO	PREÇO EM REAIS	
					UNITÁRIO	TOTAL
119	Aparelho ar condicionado, capacidade refrigeração: 12.000 btu,tensão: 220 v, tipo: split hi wall, características adicionais 1: controle remoto s/fio, inverter COTA RESERVADA DO ITEM 2	Und	40	VENTISOL/AGRATTO / AGRATTO / LIV / LCST12FI-02I+LCST12FE-02I	R\$ 1.999,70 (um mil, novecentos e noventa e nove reais e setenta centavos)	R\$ 79.988,00 (setenta e nove mil e novecentos e oitenta e oito reais)
135	Televisor, tamanho tela: 55pol, voltagem: 220 V, características adicionais: smart tv, 4k, wifi,entradas hdmi/usb, conversor, tipo tela: led, acessórios: controle remoto/sleep time/vhf/uhf e tv a cabo. COTA RESERVADA DO ITEM 39	Und	17	MULTILASER / MULTILASER / TL061M	R\$ 2.270,02 (dois mil, duzentos e setenta reais e dois centavos)	R\$ 38.590,34 (trinta e oito mil, quinhentos e noventa reais e trinta e quatro centavos)
VALOR TOTAL						R\$ 118.578,34 (cento e dezoito mil, quinhentos e setenta e oito reais e trinta e quatro centavos)

TABELA DE CUSTOS

Lucas Griebeler Sandi
Sócio Administrador

BT COMÉRCIO INTELIGENTE LTDA – CNPJ 45.329.312/0001-81 – Representante Legal: Lucas Griebeler Sandi - Endereço: Avenida Seiscentos, s/n, sala 04, galpão 17, módulos 13 e 14, Terminal Intermodal da Serra, Serra/ES, CEP 29.161-414 – Inscrição Estadual: 083865438 – Inscrição Municipal: 4756721 – E-mail: licitacao.btcomercio@gmail.com – Telefone: Licitações: (49) 99132-9784 – Vendas/Entregas: (49) 99101-6626.



LOTE	ITEM	DESCRIÇÃO	CUSTO	VENDA	Crédito ICMS (12% sobre a compra) (CI)	Débito ICMS (18% sobre a venda) (DI)	Tributos Federais - 5,93% sobre o valor da venda (TF)	DIFAL - 5% sobre o valor da venda	Lucro Líquido
	119	Aparelho ar condicionado, capacidade refrigeração: 12.000 btu, tensão: 220 v, tipo: split hi wall, características adicionais 1: controle remoto s/fio, inverter COTA RESERVADA DO ITEM 2	R\$ 1.469,78	R\$ 1.999,70	R\$ 176,37	R\$ 359,95	R\$ 118,58	R\$ 99,99	R\$ 127,78
	135	Televisor, tamanho tela: 55pol, voltagem: 220 V, características adicionais: smart tv, 4k, wifi, entradas hdmi/usb, conversor, tipo tela: led, acessórios: controle remoto/sleep time/vhf/uhf e tv a cabo. COTA RESERVADA DO ITEM 39	R\$ 1.668,46	R\$ 2.270,02	R\$ 200,22	R\$ 408,60	R\$ 134,61	R\$ 113,50	R\$ 145,05

PRAZO DE VALIDADE DA PROPOSTA: 90 (noventa) dias, a contar da data de sua apresentação.

PRAZO DE ENTREGA DO MATERIAL: 30 (trinta) dias, contados da data de sua solicitação.

PRAZO DE PAGAMENTO: 10 (dez) dias, contados do recebimento do produto e da Nota Fiscal/Fatura.

PRAZO DE GARANTIA DO PRODUTO: conforme exigência do edital e/ou conforme prazo da fabricante, caso maior.

Declara para fins de participação que:

Observações

a) APRESENTAMOS A PRESENTE PROPOSTA COMERCIAL À UNIVERSIDADE FEDERAL DO PIAUÍ, relativamente a prestação dos serviços, objeto do Pregão Eletrônico 90008/2024, conforme especificações técnicas descritas no ANEXO I, pela qual declaramos pleno conhecimento e total concordância com os termos do Edital respectivo, bem assim com as condições estabelecidas para a contratação;

b) Compreendemos, na íntegra, o Edital supra mencionado e afirmamos que nossa proposta é perfeitamente exequível aos preços finais que ofertamos nesta licitação, bem assim que temos plenas condições de executar o objeto licitado, manifestando total concordância em realizá-lo conforme disposto no Edital, respeitando especificações, requisitos, prazos e condições do fornecimento, inclusive nas hipóteses do art. 125, da Lei n. 14.133/21;

c) Esta empresa proponente cumpre plenamente todos os requisitos para habilitação e que, até a presente data, inexistem fatos impeditivos para sua habilitação no presente processo licitatório, estando ciente e compromissada na obrigação de declarar ocorrências posteriores;

Lucas Griebeler Sandi
Sócio Administrador



d) Mantendo nenhum vínculo de dependência ou subordinação com quaisquer outras empresas licitantes neste certame;

e) Para fins do disposto no inciso VI do art. 68 da Lei n. 14.133, de 01 de abril de 2021, acrescido pela Lei n. 9.854, de 27 de outubro de 1999, a proponente não emprega menor de dezoito anos em trabalho noturno, perigoso ou insalubre e não emprega menor de dezesseis anos, salvo a partir dos quatorze anos na condição de aprendiz;

f) Que responsabiliza-se formalmente pelas transações efetuadas em seu nome, reconhecendo como verdadeiras as propostas, ofertas e demais atos praticados no COMPRASGOVERNAMENTAIS, diretamente e/ou por representante, neste certame;

g) As obrigações que impliquem custos e formação de preços que não fizemos constar desta proposta serão suportadas por nós proponentes;

h) Todos os cálculos foram feitos com base nos preços vigentes no mercado, pelo que ofertamos os valores supracitados:

i) Que declara para fins de comprovação perante a UNIVERSIDADE FEDERAL DO PIAUÍ, que estamos cientes que o objeto do Pregão Eletrônico 90008/2024 é Sistema de Registro de Preços, ou seja, o pagamento será efetivado conforme às necessidades dos serviços e que detemos condições operacionais para disponibilizar todos os serviços, quando solicitados, conforme estabelece o edital e seus anexos.

j) Esta é a proposta que apresentamos à Universidade Federal do Piauí, pelo que solicitamos que a tomem como firme e irrevogável, na forma do Edital e da legislação aplicável.

- As mercadorias ofertadas atendem todas as especificações exigidas no Edital.
- Os preços indicados contemplam todos os custos diretos e indiretos incorridos na data da apresentação desta proposta incluindo, entre outros: tributos, encargos sociais, material, despesas administrativas, seguro, frete e lucro.
- Cumpre as condições estabelecidas para efeito de habilitação, nos termos do disposto no inciso VII, do artigo 4º da Lei 10.520/02, de 17 de julho de 2002;
- Para fins do disposto no inciso VI do art. 68 da Lei nº 14.133/21, não emprega menor de dezoito anos em trabalho noturno, perigoso ou insalubre e não emprega menor de dezesseis anos. Encontrando-se em situação regular perante o Ministério do Trabalho, no que se refere à observância do disposto no inciso XXXIII do artigo 7º da Constituição Federal.
- Não pesa contra si declaração de inidoneidade para licitar ou contratar, expedida em face do disposto no art. 155 da Lei 14.133/21.

Lucas Griebeler Sandi
Sócio Administrador



- Não possuir parentesco até o 3º grau civil, afim ou consanguíneo, com qualquer servidor ou ocupante de função de confiança deste órgão licitador.
- Não haver em seu quadro societário nenhum sócio majoritário que esteja impedido de contratar com o poder público por aplicação do art. 12, incisos I, II e III, cumulado com os arts. 9 a 11, da Lei 8.429, de 02 de junho de 1992, assim como, caso venha a ser declarado vencedor da licitação acima referida, com a consequente assinatura do contrato, me comprometo a comunicar o Poder Público caso haja o impedimento acima supervenientemente à assinatura do contrato;
- Não possui em seu quadro de pessoal servidor público do Poder Executivo Municipal, exercendo funções técnicas, econômica, financeira, trabalhista, gerência, administração ou tomada de decisão, ou que deles, seja cônjuge, companheiro ou parente em linha reta, colateral ou por afinidade, até o terceiro grau (inciso IV, do art. 14 da Lei 14.133).
- Nos termos do art. 14, da Lei nº 14.133, não possui como sócio ou procurador, servidor público efetivo ou não, ainda que licenciado do cargo, nem mantém vínculo de natureza técnica, comercial, econômica, financeira, trabalhista ou civil com dirigente da Administração Pública ou que deles seja cônjuge, companheiro ou parente em linha reta, colateral ou por afinidade, até o terceiro grau.
- Examinou o presente Edital e seus anexos, e que concorda com seu conteúdo e submete-se a todas as exigências estabelecidas no mesmo, e que a proposta apresentada está em conformidade com as exigências editalícias;
- Sob as penas da lei, em especial o art. 299 do Código Penal Brasileiro, que a proposta apresentada para participar desta licitação foi elaborada de maneira independente o conteúdo da proposta não foi, no todo ou em parte, direta ou indiretamente, informado, discutido ou recebido de qualquer outro participante potencial ou de fato desta licitação por qualquer meio ou por qualquer pessoa; a intenção de apresentar a proposta elaborada para participar da licitação não foi informada, discutida ou recebida de qualquer outro participante potencial ou de fato desta licitação, por qualquer meio ou por qualquer pessoa; que não tentou, por qualquer meio ou por qualquer pessoa, influir na decisão de qualquer outro participante quanto a participar ou não da referida licitação; que o conteúdo da proposta apresentada para participar da licitação não será, no todo ou em parte, direta ou indiretamente, comunicado ou discutido com qualquer outro participante antes da adjudicação do objeto da referida licitação; que o conteúdo da proposta apresentada não foi, no todo ou em parte, direta ou indiretamente, informado, discutido ou recebido de qualquer integrante do órgão licitante antes da abertura oficial das propostas; e que está plenamente ciente do teor e da extensão desta declaração e que detém plenos poderes e informações para firmá-la;
- Até a presente data, inexistem fatos supervenientes impeditivos para sua habilitação no presente processo licitatório, estando ciente da obrigatoriedade de declarar ocorrências posteriores;

Lucas Griebeler Sandi
Sócio Administrador



- Os documentos apresentados são fiéis e verdadeiros;
- Os documentos apresentados de origem não eletrônica conferem com os seus respectivos originais, nos termos do que dispõe o art. 3º, inciso 2º da Lei Federal nº 13.726/2018;
- Não possui, em sua cadeia produtiva, empregados executando trabalho degradante ou forçado, observando o disposto nos incisos III e IV do art. 1º e no inciso III do art. 5º da Constituição Federal;
- Prazo de início de fornecimento/execução dos serviços de acordo com o estabelecido no termo de referência (anexo) do edital desse processo.
- Se enquadra na condição de microempresa ou empresa de pequeno porte nos termos do enquadramento previsto na Lei Complementar nº 123, de 14 de dezembro de 2006, com nova redação dada pela Lei Complementar nº 147, de 7 de agosto de 2014, estando apta, portanto, a participar do certame acima referenciado e exercer os direitos previstos na legislação, não possuindo nenhum dos impedimentos previstos no parágrafo 4º do art. 3º da Lei Complementar nº 123/2006;

Lucas Griebeler Sandi

Lucas Griebeler Sandi
Sócio Administrador

CATÁLOGO(S) ITEM 119
MARCA AGRATTO



AGRATTO

AR CONDICIONADO



NOSSA FÁBRICA

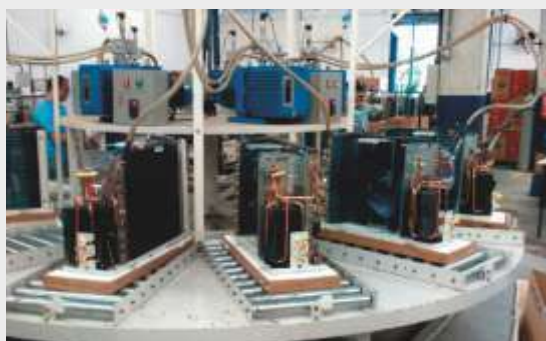

"A Agratto Ar Condicionado é a Fabricante de Ar Condicionado que + **creceu** nos últimos anos!"



AGRATTO



ECONOMIA E EFICIÊNCIA



Certificação ENCE/INMETRO

Todos os nossos produtos possuem certificação **ENCE/INMETRO**. Garantindo uma temperatura mais agradável para seu ambiente sem esquecer da comodidade e economia.



Serpentina em Cobre

Os Splits Agratto possuem serpentinas com **TUBOS 100% DE COBRE**, na evaporadora e condensadora, com ranhuras internas que melhoram a condutividade térmica. Tornando-se até **30% mais eficientes** que splits com tubos lisos. Tendo durabilidade superior comparado com as serpentinas de alumínio.



Gás Ecológico

O **GÁS REFRIGERANTE R32** é puro, com zero impacto na camada de ozônio, baixo potencial de aquecimento atmosférico e um refrigerante mais eficiente energeticamente.

O **GÁS ECOLÓGICO R410A** não possui cloro, em sua composição e gases que danificam a camada de ozônio. Não é tóxico ou inflamável.



Smart Air Flow

A unidade interna utiliza de maneira inteligente a própria convecção térmica do ambiente para otimizar o processo e gerar economia. No modo de refrigeração o ar frio é enviado para cima e cai naturalmente para o solo. Já no modo de aquecimento o ar quente é enviado para baixo e sobe naturalmente para o teto.

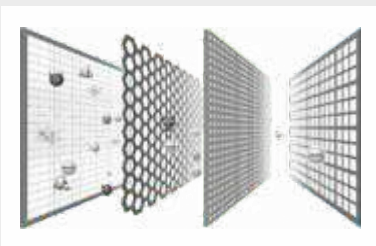
TECNOLOGIA **AGRATTO****SAÚDE PARA A FAMÍLIA****Sistema Multi-filtros**

Os Splits Agratto são equipados com um sistema de filtros que possui **90% de eficiência na limpeza do ar**. São confeccionados com material bactericida, que contribui na eliminação das bactérias, deixando o **ar mais puro e limpo**.

**Função Clean**

Um modo onde o aparelho ativa a **função de limpeza**. Esse procedimento tem o objetivo de remover a poeira e demais partículas que ficam retidas na unidade interna. Proporcionando um **ar mais puro, limpo e saudável**.

**Fácil Limpeza**

Panel e filtro plástico de fácil remoção **facilitando a limpeza e manutenção** do produto. Não precisando de suporte técnico.

**Camada Blue Fin**

Aletas da unidade interna e externa com camada de proteção resistente à elementos corrosivos e **prevenção de bactérias**. Aprimora o processo de troca de calor, melhorando o rendimento do equipamento. Ajuda a reduzir o consumo elétrico. Na unidade interna, auxilia no filtro de contaminantes transportados pelo ar.

AGRATTO

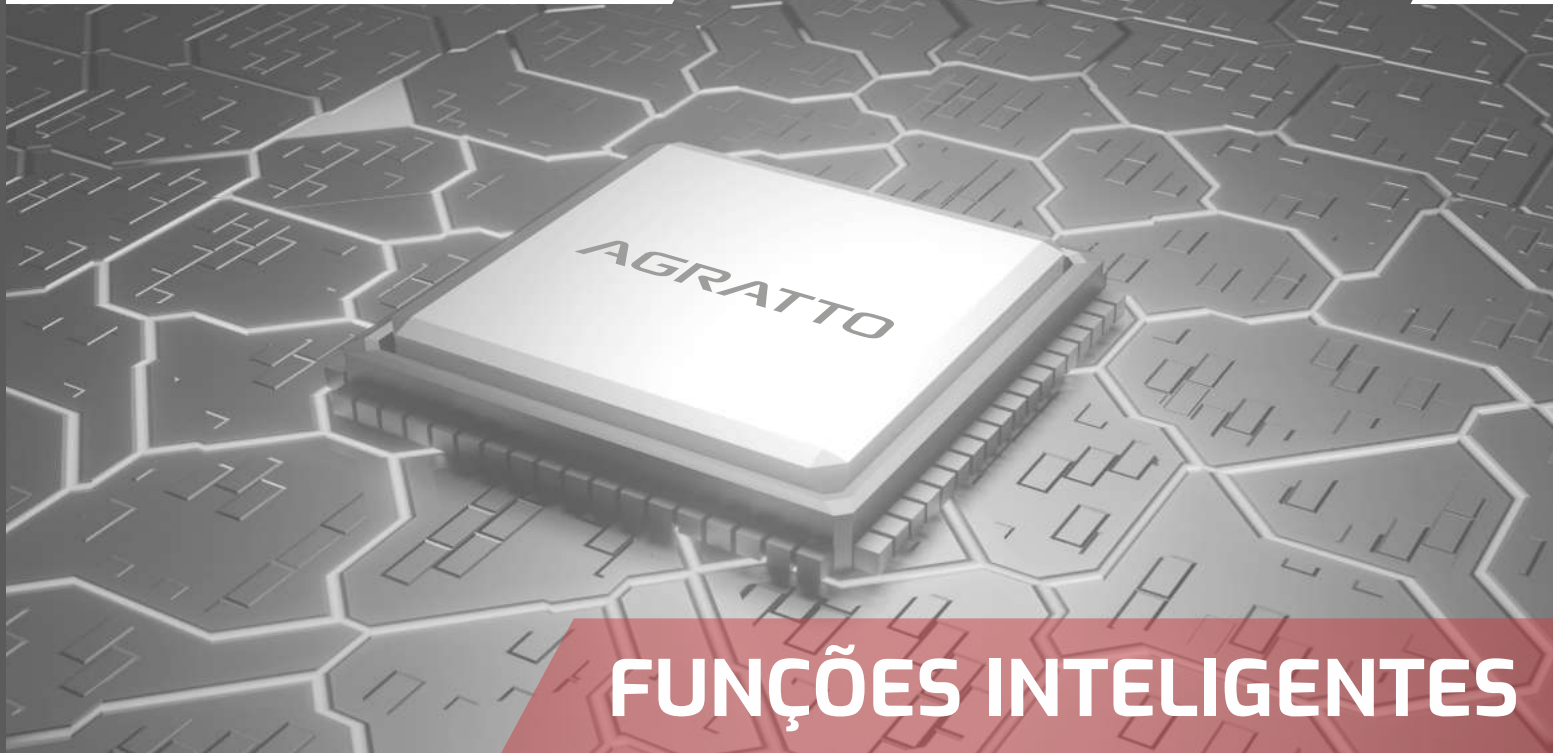

FUNÇÕES INTELIGENTES



Funções Inteligentes

- REFRIGERAÇÃO • AQUECIMENTO • VENTILAÇÃO •
- AUTO • DESUMIDIFICAÇÃO • AUTO LIMPEZA •



Modos de Operação

Os Splits Agratto possuem modos de operações que trabalham de maneira planejada para alcançar níveis de temperatura e conforto de maneira mais rápida e eficiente.



Display Invisível

Design e beleza com a iluminação que fica por trás da tampa do painel. Podendo ser desligada deixando uma aparência ainda mais clean. Evita impactos na **decoração** ou perturbação durante o sono.



Função Turbo

Com a função turbo o aparelho **alcança a temperatura** pré-ajustada em **menor tempo** e com mais eficiência.



FUNÇÕES INTELIGENTES

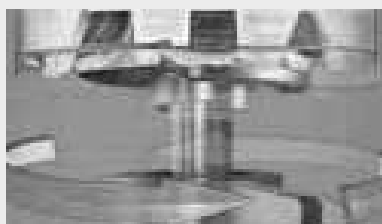

Auto Restart

Religa o aparelho após queda de energia, mantendo a última função e temperatura selecionadas antes do desligamento.



Sistema de Ventilação 4D

Sistema inteligente de distribuição de ar em quatro direções. O ar é distribuído para cima e para baixo, para a esquerda e para a direita.



Botão de Acionamento Manual

Na ausência do controle, o condicionador de ar ainda pode ser ligado e desligado pelo botão de acionamento manual, que fica abaixo do painel frontal. Ao ligar o ar-condicionado direto no aparelho, ele irá funcionar no modo automático.

TECNOLOGIA **AGRATTO**

COMPOSIÇÃO DE ALTA QUALIDADE



Fabricação Nacional

A Agratto faz parte de um dos **maiores grupos de indústrias de climatização do Brasil**. Possui fabricação nacional, o que garante a **qualidade e durabilidade** dos aparelhos.



Assistência Técnica Nacional

Assistência Técnica **distribuída por todo o Brasil**, para instalação, manutenção e garantia dos aparelhos. Basta entrar em contato com o SAC ou acessar nosso site.



Compressores Globais

Compressores de Marcas Globais que garantem maior eficiência e durabilidade.



Faixa de Tensão

Ampla faixa de tensão, que permite partidas do compressor entre 190V e 253V, evitando defeitos e ampliando a vida útil.



Fácil Conexão

Terminais para interligação entre as duas unidades de fácil conexão e acesso.



Anticorrosivo

Unidade externa fabricada com materiais plásticos e metais com tratamento anticorrosivo que garantem maior proteção contra ações do ambiente.

AGRATTO

Ar condicionado split **INVERTER**



Tecnologia Inverter com inversor de frequência que ajusta a velocidade do compressor ao diagnosticar se o ambiente precisa modular a capacidade de refrigeração. Isso regula o fluxo de energia do sistema, evitando picos de energia e **reduzindo o consumo em até 60%**. O aparelho é **mais silencioso** devido a pouca variação na rotação do compressor gerando um ambiente confortável ao **alcançar a temperatura desejada rapidamente**.

COMO NOSSO INVERTER FUNCIONA?

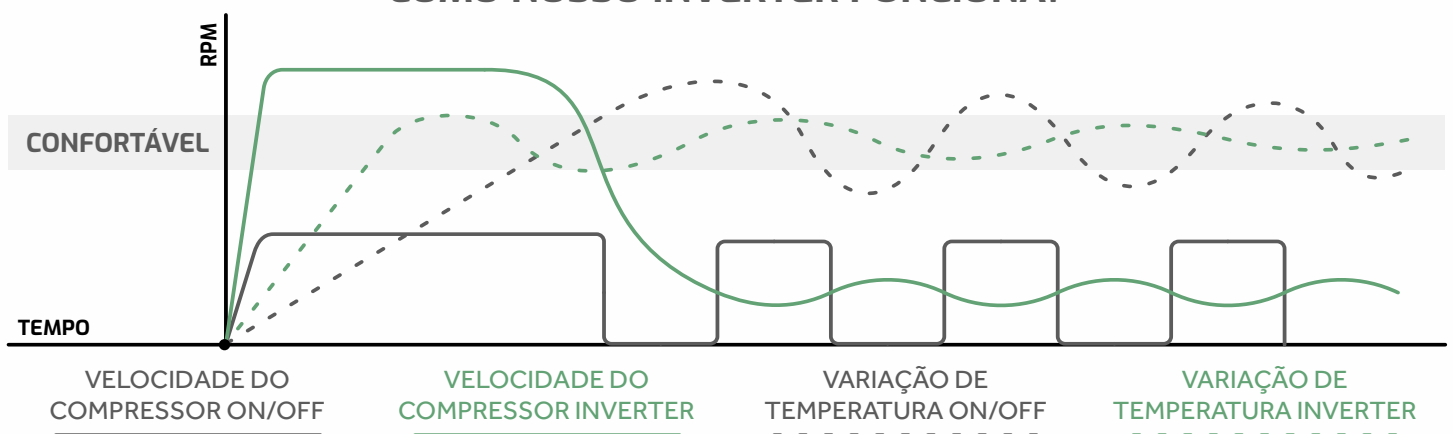

O QUE ISSO SIGNIFICA PRA VOCÊ?

MAIOR
ECONOMIA DE
CONSUMO

ALCANÇA
TEMPERATURA
RAPIDAMENTE

SILENCIOSO DEVIDO
BAIXA ROTAÇÃO
DO COMPRESSOR

AMBIENTE COM
SENSAÇÃO MAIS
AGRADÁVEL

AGRATTO

Ar Condicionado Inverter | LIV



- Classe A
- Gás Ecológico
- Serpentina Em Cobre
- Multi-Filter
- Painel Backlight
- Auto Restart
- Função Clean
- Ventilação 4D
- Quente e Frio
- Nacional



Os Splits inverter conseguem ser mais econômicos que outros splits em mesma condição de uso. O Sistema Inverter alcança a temperatura mais rapidamente e a mantém constante. Evita picos de energia gerando economia de consumo. Modernos, bonitos e econômicos, como toda a linha de splits Agratto, os Splits Inverter Agratto conseguem ir ainda mais além na economia. Seu ciclo de climatização pode gerar até 60% mais economia no consumo. É silencioso, eficiente e econômico.

9.000BTUs | 12.000BTUs | 18.000BTUs |
24.000BTUs | 30.000BTUs
Frio ou Quente e Frio

P246382

- Modo Cool** - FUNÇÃO DE REFRIGERAÇÃO
- Modo Heat** - FUNÇÃO DE AQUECIMENTO
- Modo Auto** - FUNÇÃO AUTOMÁTICA
- Modo Fan** - FUNÇÃO VENTILAÇÃO
- Modo Dry** - FUNÇÃO DESUMIDIFICADORA
- Modo Clean+** - FUNÇÃO DE LIMPEZA
- Modo Eco** - FUNÇÃO ECONÔMICA
- Modo Healthy+** - FUNÇÃO SAÚDE
- Modo Fungospro** - FUNÇÃO ANTI-MOFO



Unidade Externa
FRONT DISCHARGE
18.000 | 24.000 | 30.000



Unidade Externa
TOP DISCHARGE
9.000 | 12.000 | 18.000
24.000 | 30.000

Tampa com dupla saída de ar, superior e lateral.

Verificar disponibilidade.

DADOS LOGÍSTICOS LIV INVERTER

SKU	DESCRIÇÃO	CÓDIGO	UNIDADE	MODELO	EMP.	PESO BRU.	PESO LÍQ.	CxLxA - mm	M³	QTD.	POT.	SELO
14794	CONDICIONADOR DE AR SPLIT INVERTER LIV TOP LCST9F-02I-9KBTU AGRATTO	7898461975165	INTERNA	LCST9FI-02I	8	9,000 Kg	6,500 Kg	675x280x325	0,06142	1	814W	A
			EXTERNA	LCST9FE-02	4	24,000 Kg	21,000 Kg	580x410x500	0,1189	1		
14796	CONDICIONADOR DE AR SPLIT LIV INVERTER TOP LCST12F-02I-12KBTU AGRATTO	7898461975189	INTERNA	LCST12FI-02I	8	10,000 Kg	7,500 Kg	770x320x275	0,06776	1	1085W	A
			EXTERNA	LCST12FE-02I	4	24,000 Kg	21,000 Kg	580x410x500	0,1189	1		
14798	CONDICIONADOR DE AR SPLIT LIV INVERTER LCS18F-02I-18KBTU AGRATTO	7898461975202	INTERNA	LCS18FI-02I	7	13,000 Kg	10,000 Kg	975x385x285	0,10698	1	1628W	A
			EXTERNA	LCS18FE-02I	3	34,000 Kg	30,000 Kg	890x395x640	0,22499	1		
14800	CONDICIONADOR DE AR SPLIT LIV INVERTER LCS24F-02I-24KBTU AGRATTO	7898461975226	INTERNA	LCS24FI-02I	6	16,000 Kg	13,000 Kg	1090x405x300	0,13243	1	2170W	A
			EXTERNA	LCS24FE-02I	3	37,000 Kg	33,000 Kg	880x395x655	0,22767	1		
14802	CONDICIONADOR DE AR SPLIT LIV INVERTER LCS30F-02I-30KBTU AGRATTO	7898461975240	INTERNA	LCS30FI-02I	6	20,500 Kg	17,000 Kg	1260x430x345	0,18692	1	2713W	A
			EXTERNA	LCS30FE-02I	2	60,000 Kg	54,000 Kg	1010x485x850	0,41637	1		
14795	CONDICIONADOR DE AR SPLIT LIV INVERTER TOP LCST9QF-02I-9KBTU AGRATTO	7898461975172	INTERNA	LCST9QFI-02I	8	9,000 Kg	6,500 Kg	675x280x325	0,06142	1	814W	A
			EXTERNA	LCST9QFE-02I	4	25,000 Kg	22,000 Kg	580x410x500	0,1189	1		
14797	CONDICIONADOR DE AR SPLIT LIV INVERTER TOP LCST12QF-02I-12KBTU AGRATTO	7898461975196	INTERNA	LCST12QFI-02I	8	10,000 Kg	7,500 Kg	770x320x275	0,06776	1	1085W	A
			EXTERNA	LCST12QFE-02I	4	25,000 Kg	22,000 Kg	580x410x500	0,1189	1		
14799	CONDICIONADOR DE AR SPLIT LIV INVERTER LCS18QF-02I-18KBTU AGRATTO	7898461975219	INTERNA	LCS18QFI-02I	7	13,000 Kg	10,000 Kg	975x385x285	0,10698	1	1628W	A
			EXTERNA	LCS18QFE-02I	3	35,000 Kg	31,000 Kg	890x395x640	0,22499	1		
14801	CONDICIONADOR DE AR SPLIT LIV INVERTER LCS24QF-02I-24KBTU AGRATTO	7898461975233	INTERNA	LCS24QFI-02I	6	16,000 Kg	13,000 Kg	1090x405x300	0,13243	1	2170W	A
			EXTERNA	LCS24QFE-02I	3	37,000 Kg	33,000 Kg	880x395x655	0,22767	1		

A Agratto reserva-se o direito de proceder, sem prévio aviso, às modificações técnicas que julgar conveniente. Os pesos e medidas dos produtos e embalagens podem ter variação de $\pm 3\%$.

DADOS TÉCNICOS LIV INVERTER

UNIDADE INTERNA	LIV - LCST9FI-02I	LIV - LCST12FI-02I	LIV - LCS18FI-02I	LIV - LCS24FI-02I	LIV - LCS30FI-02I	LIV - LCST9QFI-02I	LIV - LCST12QFI-02I	LIV - LCS18QFI-02I	LIV - LCS24QFI-02I
Tensão frequência	220V/60Hz	220V/60Hz	220V/60Hz	220V/60Hz	220V/60Hz	220V/60Hz	220V/60Hz	220V/60Hz	220V/60Hz
Capacidade de refrigeração	2640W	3517W	5275W	7033W	8792W	2640W	3517W	5275W	7033W
Capacidade de refrigeração	9000 Btu/h	12000 Btu/h	18000 Btu/h	24000 Btu/h	30000 Btu/h	9000 Btu/h	12000 Btu/h	18000 Btu/h	24000 Btu/h
Corrente	4,4A	4,57A	8,9A	10,8A	13,6A	4,5A	6,0A	8,9A	10,8A
Potência máxima	814W	1085W	1628W	2170W	2713W	814W	1085W	1628W	2170W
Corrente máxima	6,0A	9,0A	12,2A	13,5A	16,5A	6,0A	9,0A	12,2A	13,5A
Potência do motor do ventilador	14W	14W	23W	48W	45W	14W	14W	23W	48W
Capacitor do motor do ventilador	1,5uF	1,5uF	1,5uF	3uF	3uF	1,5uF	1,5uF	1,5uF	3uF
Rotação (RPM) do motor do ventilador	1400 r/min	1400 r/min	1350 r/min	1270 r/min	1330 r/min	1400 r/min	1400 r/min	1350 r/min	1270 r/min
Vazão	430 m³/h	500 m³/h	620 m³/h	1150 m³/h	1300 m³/h	430 m³/h	500 m³/h	800 m³/h	1150 m³/h
Nível de ruído	37-48 dB (A)	37-48 dB (A)	42-48 dB (A)	50-51 dB (A)	50-56 dB (A)	37-48 dB (A)	38-52 dB (A)	45-49 dB (A)	50-52 dB (A)
Material serpentina	Cobre + Blue Fin	Cobre + Blue Fin	Cobre + Blue Fin	Cobre + Blue Fin	Cobre + Blue Fin	Cobre + Blue Fin	Cobre + Blue Fin	Cobre + Blue Fin	Cobre + Blue Fin
UNIDADE EXTERNA	LIV - LCST9FE-02I	LIV - LCST12FE-02I	LIV - LCS18FE-02I	LIV - LCS24FE-02I	LIV - LCS30FE-02I	LIV - LCST9QFE-02I	LIV - LCST12QFE-02I	LIV - LCS18QFE-02I	LIV - LCS24QFE-02I
Potência do motor ventilador	36W	36W	33W	33W	85W	36W	36W	33W	33W
Capacitor do motor ventilador	1,5uF	1,5uF	1,5uF	4uF	4uF	1,5uF	1,5uF	1,5uF	4uF
Rotação (RPM) do motor do ventilador	860 r/min	800 r/min	1000 r/min	1000 r/min	850 r/min	800 r/min	800 r/min	1000 r/min	1000 r/min
Nível de ruído	48 db(A)	52 db(A)	48 db(A)	51 db(A)	56 db(A)	48 db(A)	52 db(A)	49 db(A)	52 db(A)
Gás refrigerante	R32/400g	R32/450g	R32/600g	R32/750g	R32/1050g	R32/400g	R32/450g	R32/650g	R32/800g
Pressão de projeto (alta / baixa)	4.5/1.9 MPa	4.5/1.9 MPa	4.5/1.9 MPa	4.5/1.9MPa	4.5/1.9MPa	4.5/1.9 MPa	4.5/1.9MPa	4.5/1.9 MPa	4.5/1.9 MPa
Tubulação de descarga / sucção	Ø6.35+Ø9.52mm (1/4" x 3/8")	Ø6+Ø9.52mm (1/4" x 3/8")	Ø6+Ø9.52mm (1/4" x 3/8")	Ø9.53+Ø12mm (1/4" x 1/2")	Ø6.35+Ø15.87mm (1/4" x 5/8")	Ø6+Ø9.52mm (1/4" x 3/8")	Ø6+Ø9.52mm (1/4" x 3/8")	Ø6+Ø9.52mm (1/4" x 3/8")	Ø9.53+Ø12mm (1/4" x 1/2")
Comprimento máximo da tubulação	15m	15m	15m	15m	15m	15m	15m	15m	15m
Desnível máximo da tubulação	5m	5m	5m	8m	8m	5m	5m	8m	8m
Comprimento mínimo da tubulação	2m	2m	2m	2m	2m	2m	2m	2m	2m
Ponto de força	Evaporadora e condensadora	Evaporadora e condensadora	Evaporadora e condensadora	Condensadora	Condensadora	Evaporadora e condensadora	Evaporadora e condensadora	Evaporadora e condensadora	Condensadora
Material serpentina	Cobre + Blue Fin	Cobre + Blue Fin	Cobre + Blue Fin	Cobre + Blue Fin	Cobre + Blue Fin	Cobre + Blue Fin	Cobre + Blue Fin	Cobre + Blue Fin	Cobre + Blue Fin

A Agratto reserva-se o direito de proceder, sem prévio aviso, às modificações técnicas que julgar conveniente. Os pesos e medidas dos produtos e embalagens podem ter variação de $\pm 3\%$.

DADOS LOGÍSTICOS LIV INVERTER

SKU	DESCRIÇÃO	CÓDIGO	UNIDADE	MODELO	EMP.	PESO BRU.	PESO LÍQ.	CxLxA - mm	M³	QTD.	POT.	SELO
16654	CONDICIONADOR DE AR SPLIT LIV INVERTER TOP LCST18F-02I-18KBTU AGRATTO	7898461976766	INTERNA	LCST 18FI -02I	7	11,520 Kg	10,220 Kg	993x385x288	0,11010	1	1758W	A
			EXTERNA	LCST 18FE -02I	3	20,575 Kg	19,900 Kg	890x395x640	0,22499	1		
16656	CONDICIONADOR DE AR SPLIT LIV INVERTER TOP LCST24F-02I-24KBTU AGRATTO	7898461976735	INTERNA	LCST 24FI -02I	6	14,280 Kg	13,580 Kg	1100x410x303	0,1366	1	2344W	A
			EXTERNA	LCST 24FE -02I	3	24,175 Kg	23,500 Kg	510x575x730	0,2140	1		
16658	CONDICIONADOR DE AR SPLIT LIV INVERTER TOP LCST30F-02I-30KBTU AGRATTO	7898461976728	INTERNA	LCST 30FI -02I	6	20,380 Kg	16,900 Kg	1160x350x245	0,18676	1	2930W	A
			EXTERNA	LCST 30FI -02I	3	25,875 Kg	25,200 Kg	510x575x730	0,21407	1		
16655	CONDICIONADOR DE AR SPLIT LIV INVERTER TOP LCST18QF-02I-18KBTU AGRATTO	7898461976742	INTERNA	LCST 18QFI -02I	7	10,000 Kg	8,000 Kg	993x385x288	0,1101	1	1758W	A
			EXTERNA	LCST 18QFE -02I	3	21,134 Kg	20,60 Kg	510x575x730	0,2140	1		
16657	CONDICIONADOR DE AR SPLIT LIV INVERTER TOP LCS24QF-02I-24KBTU AGRATTO	7898461976759	INTERNA	LCST 24QFI -02I	6	14,350 Kg	13,650 Kg	1100x410x303	0,1366	1	2344W	A
			EXTERNA	LCST 24QFE -02I	3	25,275 Kg	24,600 Kg	510x575x730	0,2140	1		

A Agratto reserva-se o direito de proceder, sem prévio aviso, às modificações técnicas que julgar conveniente. Os pesos e medidas dos produtos e embalagens podem ter variação de $\pm 3\%$.

DADOS TÉCNICOS LIV INVERTER

UNIDADE INTERNA	LIV - LCST18FI-02I	LIV - LCST24FI-02I	LIV - LCST30FI-02I	LIV - LCST18QFI-02I	LIV - LCST24QFI-02I
Tensão frequência	220V/60Hz	220V/60Hz	220V/60Hz	220V/60Hz	220V/60Hz
Capacidade de refrigeração	5274W	7032W	8791W	5274W	7032W
Capacidade de refrigeração	18000 Btu/h	24000 Btu/h	30000 Btu/h	18000 Btu/h	24000 Btu/h
Corrente	8,5A	10,5A	13,7A	8,5A	10,5A
Potência máxima	1758W	2344W	2930W	1758W	2344W
Corrente máxima	12,2A	13,5A	16,5A	12,2A	13,5A
Potência do motor do ventilador	23W	48W	45W	23W	48W
Capacitor do motor do ventilador	1,5uF	3F	3uF	1,5uF	3uF
Rotação (RPM) do motor do ventilador	1350 r/min	1270 r/min	1330 r/min	1350 r/min	1270 r/min
Vazão	620 m³/h	1150 m³/h	1150 m³/h	800 m³/h	1150 m³/h
Nível de ruído	42-48 dB (A)	50-51 dB (A)	50-56 dB (A)	45-49 dB (A)	50-52 dB (A)
Material serpentina	Cobre + Blue Fin	Cobre + Blue Fin	Cobre + Blue Fin	Cobre + Blue Fin	Cobre + Blue Fin
UNIDADE EXTERNA	LIV - LCST9FE-02I	LIV - LCST12FE-02I	LIV - LCS18FE-02I	LIV - LCS24FE-02I	LIV - LCS30FE-02I
Potência do motor ventilador	33W	33W	33W	33W	33W
Capacitor do motor ventilador	1,5uF	4uF	4uF	1,5F	4uF
Rotação (RPM) do motor do ventilador	1000 r/min	1050 r/min	1050 r/min	1000 r/min	1050 r/min
Nível de ruído	48 db(A)	51 db(A)	56 db(A)	49 db(A)	52 db(A)
Gás refrigerante	R32/650g	R32/850g	R32/1150g	R32/850g	R32/1080g
Pressão de projeto (alta / baixa)	4.5/1.9 MPa	4.5/1.9 Mpa	4.5/1.9 MPa	4.5/1.9MPa	4.5/1.9MPa
Tubulação de descarga / sucção	Ø6+Ø9.52mm (1/4" x 3/8")	Ø9.53+Ø12mm (1/4" x 3/8")	Ø6.35+Ø9.52mm (1/4" x 5/8")	Ø6+Ø9.52mm (1/4" x 3/8")	Ø9.53+Ø12mm (1/4" x 1/2")
Comprimento máximo da tubulação	15m	15m	15m	15m	15m
Desnível máximo da tubulação	5m	8m	8m	8m	8m
Comprimento mínimo da tubulação	2m	2m	2m	2m	2m
Ponto de força	Evaporadora e condensadora	Condensadora	Condensadora	Evaporadora e condensadora	Condensadora
Material serpentina	Cobre + Blue Fin	Cobre + Blue Fin	Cobre + Blue Fin	Cobre + Blue Fin	Cobre + Blue Fin

A Agratto reserva-se o direito de proceder, sem prévio aviso, às modificações técnicas que julgar conveniente. Os pesos e medidas dos produtos e embalagens podem ter variação de $\pm 3\%$.

MODOS DE OPERAÇÃO

Modo Cool - Neste modo o aparelho ativa a REFRIGERAÇÃO, que opera numa faixa de temperatura que pode ser escolhida entre 16°C e 32°C. Ideal para refrigerar o ambiente gerando uma sensação de frescor.

Modo Heat - Neste modo o aparelho ativa o AQUECIMENTO, que opera numa faixa de temperatura que pode ser escolhida entre 16°C e 32°C. Esse modo é exclusivo de aparelho com a opção de climatização QUENTE E FRIO.

Modo Dry - Neste modo o aparelho DESUMIDIFICA do ambiente, que opera numa temperatura fixa de 25°C e velocidade baixa, as quais não podem ser alteradas. Ideal para ambientes com alta taxa de umidade.

Modo Fan - Neste modo o aparelho VENTILA o ambiente, sem ativar a climatização, podendo apenas variar a velocidade entre: baixa, média e alta. Modo para circular o ar dentro do ambiente.

Modo Auto - Neste modo o aparelho opera numa temperatura fixa de 25°C, a qual não pode ser alterada. Ideal para manter o ambiente numa temperatura fixa.

Modo Clean - Neste modo o aparelho ativa a LIMPEZA. Deve ser acionado com o aparelho desligado. Esse procedimento tem o objetivo de remover a poeira que pode ficar retida na unidade interna. *Função Exclusiva do modelo NEO.*

Modo Felling - Neste modo o display do controle irá mostrar a temperatura do ambiente. *Função Exclusiva do modelo NEO.*

Modo Eco - Neste modo o aparelho ativa a ECONOMIA. Em Modo de Refrigeração a temperatura programada aumentará 2°C. Em Modo de Aquecimento a temperatura programada baixará 2°C. *Função Exclusiva do modelo ECO, ONE e LIV.*

Modo Fungusprof - Neste modo o aparelho ativa o ANTI-MOFO. Funciona apenas nos modos AUTO, COOL ou DRY. O objetivo é secar o interior da unidade evaporadora e evitar que estrague devido à acumulação de água e evitar a proliferação de cheiro ruim. *Função Exclusiva do modelo NEO.*

Modo Silencioso - Quando o modo silenciar é executada, o controle remoto exibirá a velocidade automática do ventilador e a unidade interna operará em velocidade mais baixa do ventilador para uma sensação silenciosa. *Função Exclusiva do modelo ONE 127V.*

Modo I Feel - Esse modo permite que o controle remoto meça a temperatura em seu local e envie esse sinal ao ar condicionado para otimizar a temperatura ao seu redor e garantir o conforto. Será desativado automaticamente 2 horas depois. *Função Exclusiva do modelo ONE 127V.*



TECLAS DO CONTROLE REMOTO

- 01 Tecla ON/OFF**
Pressione para ligar ou desligar o aparelho de Ar Condicionado.
- 02 Teclas TEMP UP e Down**
Pressione para aumentar ou diminuir o ajuste de temperatura.
- 03 Tecla MODE**
Pressione para alternar entre os modo de operação do aparelho.
- 04 Tecla ECO**
Pressione para ativar o MODO ECONOMIA.
- 05 Teclas TIMER**
Pressione para selecionar o tempo desejado para ligar ou desligar o ar condicionado, num ajuste de até 24h.
- 06 Tecla FAN | SPEED**
Pressione para alternar entre as diferentes velocidades de ventilação.
- 07 Teclas SWING**
Pressione para ativar ou desativar o movimento das aletas.
- 08 Tecla SLEEP**
Pressione para ativar ou desativar o MODO DORMIR, que faz com que o aparelho alcance, gradualmente, uma temperatura mais agradável para o ambiente.
- 09 DISPLAY | SCREEN**
Pressione para ligar ou desligar a iluminação do painel.
- 10 Tecla TURBO | STRONG**
Pressione para ativar ou desativar o MODO TURBO, que permite que o aparelho alcance o pré-ajuste de temperatura em um menor tempo.
- 11 Tecla FEELING**
Pressione para ativar ou desativar o MODO FEELING.
- 12 Tecla CLEAN**
Com o aparelho desligado, pressione para alternar e ativar o MODO DE LIMPEZA.
- 13 Tecla FUNGUSPROOF**
Com o aparelho desligado, pressione até ouvir um sinal sonoro que apitará por cinco vezes, para ativar ou desativar o MODO FUNGUSPROOF
- 14 Tecla MUTE**
Pressione para ativar ou desativar o modo SILENCIOSO
- 15 Tecla I FEEL**
Pressione para ativar ou desativar o modo I FEEL.

Controle
Modelo NEO



Controle Modelos
ECO | ONE | LIV



Controle
Modelo ONE 127V



AGRATTO

agratto.com.br | 48 2107 9500



ACEITAMOS TAMBÉM PAGAMENTOS VIA CARTÃO



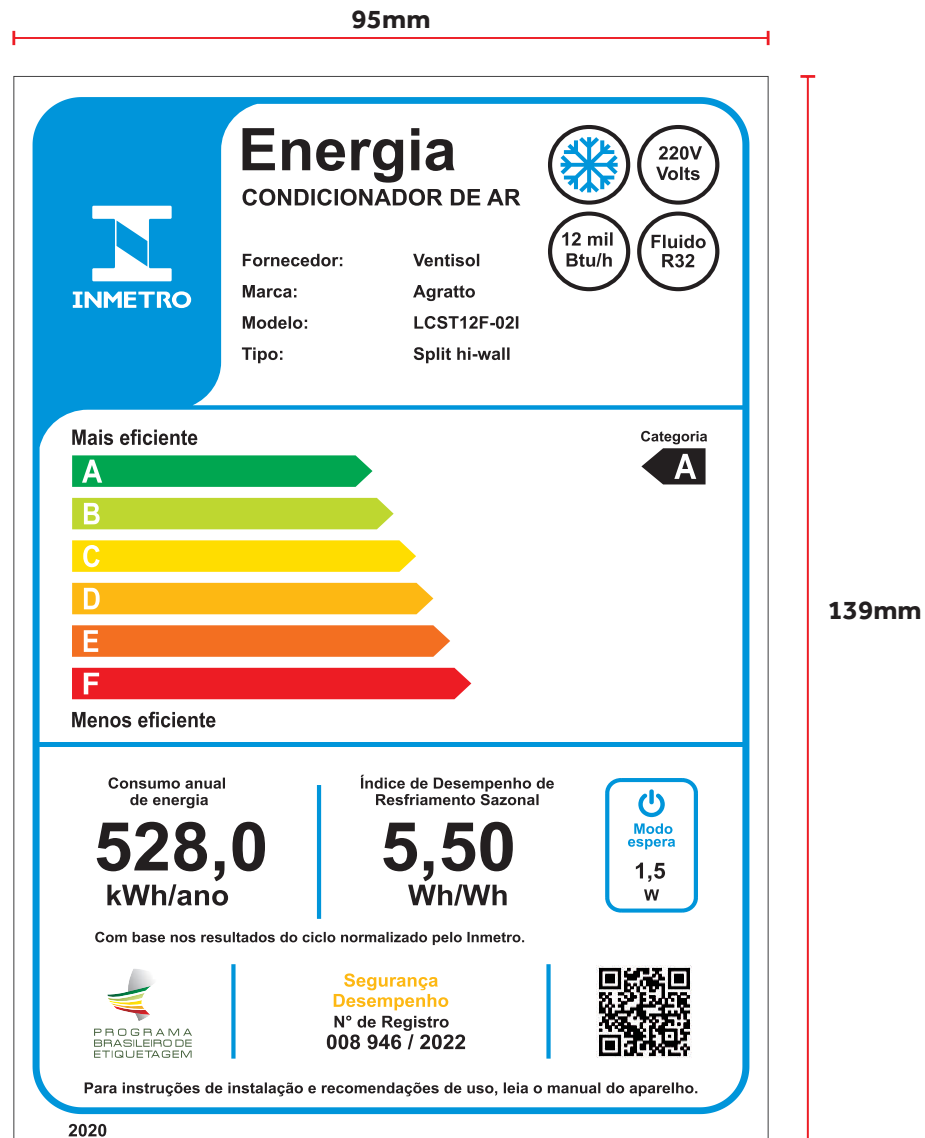

Impressão em adesivo plástico
 Tamanho real (aplicar como está)
 Aplicar na lateral direita da Unidade Interna

Multi



**QUALIDADE
DE IMAGEM 4K**
para não perder
nenhum detalhe

TV 55" Smart DLED 4K

Experiência 4K que impressiona



Cores mais vivas
sem pontos brancos



Bluetooth - conecte
fone de ouvido ou caixa
de som sem fio



Design
elegante

TL061M



Multi



ASSISTENTE DE VOZ

Conte com o assistente de voz para facilitar o seu entretenimento

CONTROLE COM BOTÕES DE ACESSO RÁPIDO

Acesso rápido aos principais aplicativos de streaming



TELA SMART 4K 55" - 3840 x 2160

DOLBY AUDIO SIM

TECNOLOGIA SMART SIM

FORMATO DA TELA 16:9

ÂNGULO DE VISÃO H:178° V:178°

BRILHO 250cd/m2

CONTRASTE 5000:1

CORES 16.7M CORES

RESPOSTA 60Hz

GPU Quad Core

ALTO-FALANTE 2x10 Wrms

DIMENSÃO DO PRODUTO (mm)
S/ BASE 1226.2 x 260.9 x 767.5

PESO 11,23 Kg

CONSUMO MÉDIO 110W **STANDY** <0.5W

TENSÃO BIVOLT (110/240)

ENTRADAS

- 1 x entrada AV; • 2 x USB; • 4 x HDMI;
- 1 x conversor digital; • 1 x Ethernet; • 1 x Optical



MINISTÉRIO DA EDUCAÇÃO
UNIVERSIDADE FEDERAL DO PIAUÍ

PARECER Nº 08/2024

Teresina, 06 de setembro de 2024.

Em atenção à solicitação de Vossa Senhoria, viemos apresentar o Parecer relativo ao(s) item(ns) **119** e **135** do **Pregão Eletrônico nº 90008/2024**, cujo objeto é a aquisição de equipamentos eletrodomésticos, projetores, telas de projeção e contratação de empresa(s) especializada(s) para o fornecimento de equipamentos e utensílios de cozinha industrial, com o objetivo de atender demandas dos Restaurantes Universitários e Residências Universitárias dos quatro campi da Universidade Federal do Piauí, conforme condições, quantidades e exigências estabelecidas neste Edital e seus anexos.

ITEM(NS): **119,135**

A proposta apresentada pela empresa **BT COMÉRCIO INTELIGENTE LTDA** para este(s) item(ns) **119**, sob marca **AGRATTO**, modelo **LCST12FI-02I**, **apresenta-se** em conformidade ao que se estabelece o Termo de Referência anexo do Edital.

A proposta apresentada pela empresa **BT COMÉRCIO INTELIGENTE LTDA** para este(s) item(ns) **135**, sob marca **MULTILASER**, modelo **TL061M**, **apresenta-se** em conformidade ao que se estabelece o Termo de Referência anexo do Edital.

JOSÉ ANTONIO RAMOS DA COSTA FILHO

Técnico em Edificações

Chefe de Divisão de Manutenção Predial e Mobiliário



Sistema de Cadastramento Unificado de Fornecedores - SICAF

Declaração

Declaramos para os fins exigidos na legislação, conforme documentação registrada no SICAF, que a situação do fornecedor no momento é a seguinte:

Dados do Fornecedor

CNPJ: 45.329.312/0001-81
Razão Social: BT COMERCIO INTELIGENTE LTDA
Nome Fantasia: BT COMERCIO INTELIGENTE
Situação do Fornecedor: **Credenciado** Data de Vencimento do Cadastro: 18/07/2025
Natureza Jurídica: SOCIEDADE EMPRESÁRIA LIMITADA
MEI: Não
Porte da Empresa: Empresa de Pequeno

Ocorrências e Impedimentos

Ocorrência: **Consta**
Impedimento de Licitar: **Nada Consta**
Ocorrências Impeditivas indiretas: **Nada Consta**
Vínculo com "Serviço Público": **Nada Consta**

Níveis cadastrados:

Automática: a certidão foi obtida através de integração direta com o sistema emissor. Manual: a certidão foi inserida manualmente pelo fornecedor.

I - Credenciamento

II - Habilitação Jurídica

III - Regularidade Fiscal e Trabalhista Federal

Receita Federal e PGFN	Validade:	08/03/2025	Automática
FGTS	Validade:	11/10/2024	Automática
Trabalhista (http://www.tst.jus.br/certidao)	Validade:	11/03/2025	Automática

IV - Regularidade Fiscal Estadual/Distrital e Municipal

Receita Estadual/Distrital	Validade:	13/10/2024
Receita Municipal	Validade:	07/10/2024

V - Qualificação Técnica

VI - Qualificação Econômico-Financeira

Validade: 31/05/2025



Sistema de Cadastramento Unificado de Fornecedores - SICAF

Relatório Nível V - Qualificação Técnica

Dados do Fornecedor

CNPJ: 45.329.312/0001-81
Razão Social: BT COMERCIO INTELIGENTE LTDA
Nome Fantasia: BT COMERCIO INTELIGENTE
Situação do Fornecedor: Credenciado

Dados do Nível

Situação do Nível: Cadastrado

Entidades de Classe

Entidade e UF	N ^a Registro	Data de Validade
Teles Soluções	001	31/12/2025



Sistema de Cadastramento Unificado de Fornecedores - SICAF

Relatório de Ocorrências Ativas

Dados do Fornecedor

CNPJ: 45.329.312/0001-81
Razão Social: BT COMERCIO INTELIGENTE LTDA
Nome Fantasia: BT COMERCIO INTELIGENTE
Situação do Fornecedor: Credenciado

Ocorrência 1:

Tipo Ocorrência: Multa - Lei nº 8666/93, art. 87, inc. II
Motivo: Inexecução total ou parcial do contrato
UASG Sancionadora: 90003 - JUSTICA FEDERAL DE PRIMEIRO GRAU - PA
Data Aplicação: 29/09/2023 Valor da Multa: R\$ 364,32
Número do Processo: 19855920234018010 Número do Contrato: 2023NE000313
Descrição/Justificativa: Atraso na entrega de 05 (cinco) bebedouros verticais (tipo coluna) para suprir necessidade da Seção Judiciária do Pará.

Sanção Ceis/Cnep 1:

Categoria Sanção: Multa
Órgão Sancionador: Prefeitura Municipal de Montenegro (RS)
Abrangência: No órgão sancionador
Número do Processo/Contrato: Protocolo Eletrônico n.º 5.126/2024 / Pregão Eletrônico n.º 153/2023
Data Inicial: 31/07/2024
Fundamentos Legais: Lei 8666 - art. 87, II
Lei 8666 - art. 87, I



Sistema de Cadastramento Unificado de Fornecedores - SICAF

Relatório de Ocorrências Ativas Impeditivas de Licitar

Dados do Fornecedor

CNPJ: 45.329.312/0001-81
Razão Social: BT COMERCIO INTELIGENTE LTDA
Nome Fantasia: BT COMERCIO INTELIGENTE
Situação do Fornecedor: Credenciado

Nenhum registro de Ocorrência Ativa encontrado para o fornecedor



Sistema de Cadastramento Unificado de Fornecedores - SICAF

Relatório de Prováveis Ocorrências Impeditivas Indiretas do Fornecedor

Dados do Fornecedor

CNPJ: 45.329.312/0001-81
Razão Social: BT COMERCIO INTELIGENTE LTDA
Nome Fantasia: BT COMERCIO INTELIGENTE
Situação do Fornecedor: Credenciado

Nenhum registro de Ocorrência Impeditiva Indireta encontrado para o fornecedor.



Sistema de Cadastramento Unificado de Fornecedores - SICAF

Relatório de Credenciamento

Dados do Fornecedor

CNPJ: 45.329.312/0001-81
Razão Social: BT COMERCIO INTELIGENTE LTDA
Nome Fantasia: BT COMERCIO INTELIGENTE
Situação do Fornecedor: Credenciado Data de Vencimento do Cadastro: 18/07/2025

Dados do Nível

Situação do Nível: Cadastrado

Dados do Fornecedor

Porte da Empresa: Empresa de Pequeno Porte
Natureza Jurídica: SOCIEDADE EMPRESÁRIA LIMITADA MEI: Não
Capital Social: R\$ 100.000,00 Data de Abertura da Empresa: 17/02/2022
CNAE Primário: 4753-9/00 - COMÉRCIO VAREJISTA ESPECIALIZADO DE ELETRODOMÉSTICOS E EQUIPAMENTOS DE ÁUDIO E VÍDEO

CNAE Secundário 1: 4530-7/05 - COMÉRCIO A VAREJO DE PNEUMÁTICOS E CÂMARAS-DE-
CNAE Secundário 2: 4742-3/00 - COMÉRCIO VAREJISTA DE MATERIAL ELÉTRICO
CNAE Secundário 3: 4744-0/01 - COMÉRCIO VAREJISTA DE FERRAGENS E FERRAMENTAS
CNAE Secundário 4: 4744-0/02 - COMÉRCIO VAREJISTA DE MADEIRA E ARTEFATOS
CNAE Secundário 5: 4744-0/05 - COMÉRCIO VAREJISTA DE MATERIAIS DE CONSTRUÇÃO
CNAE Secundário 6: 4744-0/99 - COMÉRCIO VAREJISTA DE MATERIAIS DE CONSTRUÇÃO
CNAE Secundário 7: 4751-2/01 - COMÉRCIO VAREJISTA ESPECIALIZADO DE EQUIPAMENTOS
CNAE Secundário 8: 4752-1/00 - COMÉRCIO VAREJISTA ESPECIALIZADO DE EQUIPAMENTOS
CNAE Secundário 9: 4754-7/01 - COMÉRCIO VAREJISTA DE MÓVEIS
CNAE Secundário 10: 4754-7/02 - COMÉRCIO VAREJISTA DE ARTIGOS DE COLCHOARIA
CNAE Secundário 11: 4754-7/03 - COMÉRCIO VAREJISTA DE ARTIGOS DE ILUMINAÇÃO
CNAE Secundário 12: 4755-5/03 - COMERCIO VAREJISTA DE ARTIGOS DE CAMA, MESA E
CNAE Secundário 13: 4757-1/00 - COMÉRCIO VAREJISTA ESPECIALIZADO DE PEÇAS E
CNAE Secundário 14: 4759-8/01 - COMÉRCIO VAREJISTA DE ARTIGOS DE TAPEÇARIA,
CNAE Secundário 15: 4759-8/99 - COMÉRCIO VAREJISTA DE OUTROS ARTIGOS DE USO
CNAE Secundário 16: 4761-0/01 - COMÉRCIO VAREJISTA DE LIVROS
CNAE Secundário 17: 4761-0/03 - COMÉRCIO VAREJISTA DE ARTIGOS DE PAPELARIA
CNAE Secundário 18: 4763-6/01 - COMÉRCIO VAREJISTA DE BRINQUEDOS E ARTIGOS
CNAE Secundário 19: 4763-6/02 - COMÉRCIO VAREJISTA DE ARTIGOS ESPORTIVOS
CNAE Secundário 20: 4763-6/03 - COMÉRCIO VAREJISTA DE BICICLETAS E TRICICLOS; PEÇAS
CNAE Secundário 21: 4772-5/00 - COMÉRCIO VAREJISTA DE COSMÉTICOS, PRODUTOS DE
CNAE Secundário 22: 4781-4/00 - COMÉRCIO VAREJISTA DE ARTIGOS DO VESTUÁRIO E
CNAE Secundário 23: 4782-2/01 - COMÉRCIO VAREJISTA DE CALÇADOS
CNAE Secundário 24: 4782-2/02 - COMÉRCIO VAREJISTA DE ARTIGOS DE VIAGEM

Relatório de Credenciamento

CNAE Secundário 25: 4789-0/05 - COMÉRCIO VAREJISTA DE PRODUTOS SANEANTES
CNAE Secundário 26: 4789-0/07 - COMÉRCIO VAREJISTA DE EQUIPAMENTOS PARA
CNAE Secundário 27: 7739-0/99 - ALUGUEL DE OUTRAS MÁQUINAS E EQUIPAMENTOS

Dados para Contato

CEP: 29.161-414
Endereço: AVENIDA SETECENTOS, S/N - SALA 04 GALPAO17 - MODULOS 13 E 14 -
Município / UF: Serra / Espírito Santo
Telefone: (49) 91016626
E-mail: licitacao.btcomercio@gmail.com

Dados do Responsável Legal

CPF: 091.465.579-54
Nome: LUCAS GRIEBELER SANDI

Dados do Responsável pelo Cadastro

CPF: 091.465.579-54
Nome: LUCAS GRIEBELER SANDI
E-mail: licitacao.btcomercio@gmail.com

Sócios / Administradores

Dados do Sócio/Administrador 1

CPF: 091.465.579-54 Participação Societária: 100,00%
Nome: LUCAS GRIEBELER SANDI
Número do Documento: 05644492966 Órgão Expedidor: DETRAN SC
Data de Expedição: 01/02/2023 Data de Nascimento: 30/07/1994
Filiação Materna: ANDREA GRIEBELER SANDI
Estado Civil: Solteiro(a)
CEP: 88.512-345
Endereço: OUTROS ORLANDO RIBEIRO SCHMIDT, 100 - CASA - SANTA CATARINA
Município / UF: Lages / Santa Catarina
Telefone: (49) 32242819
E-mail: licitacao.btcomercio@gmail.com

Linhas Fornecimento

Materiais

2020 - CORDAMES E EQUIPAMENTOS CORRELATOS
2640 - MATERIAL PARA REFORMA E REPARO DE PNEUS E CÂMARAS DE AR
4120 - EQUIPAMENTO DE AR CONDICIONADO
5675 - MATERIAL DE CONSTRUÇÃO SINTÉTICO E ARTIGOS CORRELATOS
5935 - CONECTORES ELÉTRICOS

Relatório de Credenciamento

Materiais

5999 - COMPONENTES ELÉTRICOS E ELETRÔNICOS DIVERSOS

7105 - MOBILIÁRIO DOMÉSTICO

7210 - UTENSÍLIOS DOMÉSTICOS

7290 - UTENSÍLIOS COMERCIAIS E DOMÉSTICOS DIVERSOS

1ª ALTERAÇÃO CONTRATUAL DA SOCIEDADE LIMITADA UNIPESSOAL
BT COMERCIO INTELIGENTE LTDA
CNPJ: 45.329.312/0001-81

Pelo presente instrumento particular de alteração contratual:

JONATAN RIBEIRO LEMOS, brasileiro, solteiro, empresário, nascido em 09/01/1989, portador da Carteira de Identificade nº 28460149, MT/MG, inscrito no CPF nº 084.043.836-26, residente e domiciliado na cidade de Belo Horizonte - MG, na RUA Sorocaba, nº 614, Piratininga (Venda Nova), CEP: 31573-020.

Único sócio da sociedade limitada “**YING IMPORTACAO E EXPORTACAO DO BRASIL LTDA**”, com sede na Rodovia Darly Santos, nº 4000, Galpao 01-B, Sala 03, Darly Santos, Vila Velha/ES, CEP: 29103300, registrada na JUCEES sob o nº. 32202888874 e devidamente inscrita no CNPJ sob o nº. 45.329.312/0001-81, resolve proceder com a alteração contratual, conforme as cláusulas e condições abaixo:

Cláusula Primeira - Altera-se o nome empresarial da sociedade que passa a ser: “**BT COMERCIO INTELIGENTE LTDA**”.

Parágrafo Único - A sociedade usará a expressão “**BT COMERCIO INTELIGENTE**” como nome fantasia.

Cláusula Segunda - Altera-se o endereço da sociedade que passa a ser na Avenida Setecentos, S/N, Sala 04, Galpão 017, Módulos 13 e 14, Terminal Intermodal da Serra, Serra/ES, CEP: 29.161-414.

Cláusula Terceira - A sociedade passa a ter por objeto o exercício das seguintes atividades econômicas: Comércio varejista especializado de eletrodomésticos e equipamentos de áudio e vídeo (sistemas e centrais de ar condicionado, aparelhos de refrigeração, ventilação, exaustão e calefação, sistemas e aparelhos de aquecimento de água, filtros e purificadores de água, de ar e compressores, entre outros eletrodomésticos, drones), Comércio a varejo de pneumáticos e câmaras-de-ar, Comércio varejista de material elétrico, Comércio varejista de ferragens e ferramentas, Comércio varejista de madeira e artefatos (MDF, esquadrias de madeira, entre outros artefatos de madeira), Comércio varejista de materiais de construção não especificados anteriormente, (esquadrias metálicas e portões automáticos, entre outros), Comércio varejista de materiais de construção em geral, Comércio varejista especializado de equipamentos e suprimentos de informática, Comércio varejista especializado de equipamentos de telefonia e comunicação, Comércio varejista de móveis, Comércio varejista de artigos de colchoaria,

1ª ALTERAÇÃO CONTRATUAL DA SOCIEDADE LIMITADA UNIPESSOAL

BT COMERCIO INTELIGENTE LTDA

CNPJ: 45.329.312/0001-81

Comércio varejista de artigos de iluminação, Comercio varejista de artigos de cama, mesa e banho, Comércio varejista especializado de peças e acessórios para aparelhos eletroeletrônicos para uso doméstico, Comércio varejista de artigos de tapeçaria, cortinas e persianas, Comércio varejista de outros artigos de uso pessoal e doméstico não especificados anteriormente (Toldos e similares, artigos para habitação de vidro, cristal, porcelana, borracha, plástico, metal, madeira, vime, bambu e outros similares - painéis, louças, garrafas térmicas, escadas domésticas. escovas, vassouras, cabides etc.), Comércio varejista de livros, Comércio varejista de artigos de papelaria, Comércio varejista de brinquedos e artigos recreativos, Comércio varejista de bicicletas e triciclos, peças e acessórios, Comércio varejista de cosméticos, produtos de perfumaria e de higiene pessoal, Comércio varejista de artigos do vestuário e acessórios, Comércio varejista de produtos saneantes domissanitários, Comércio varejista de equipamentos para escritório, Aluguel de outras máquinas e equipamentos comerciais e industriais não especificados anteriormente, sem operador (máquinas e equipamentos elétricos ou não, sem operador), Comércio varejista de artigos esportivos, Comércio varejista de calçados, Comércio varejista de artigos de viagem.

Parágrafo Único - Em estabelecimento eleito como Sede (Matriz) serão exercidas as seguintes atividades: Comércio varejista especializado de eletrodomésticos e equipamentos de áudio e vídeo (sistemas e centrais de ar condicionado, aparelhos de refrigeração, ventilação, exaustão e calefação, sistemas e aparelhos de aquecimento de água, filtros e purificadores de água, de ar e compressores, entre outros eletrodomésticos, drones), Comércio a varejo de pneumáticos e câmaras-de-ar, Comércio varejista de material elétrico, Comércio varejista de ferragens e ferramentas, Comércio varejista de madeira e artefatos (MDF, esquadrias de madeira, entre outros artefatos de madeira), Comércio varejista de materiais de construção não especificados anteriormente, (esquadrias metálicas e portões automáticos, entre outros), Comércio varejista de materiais de construção em geral, Comércio varejista especializado de equipamentos e suprimentos de informática, Comércio varejista especializado de equipamentos de telefonia e comunicação, Comércio varejista de móveis, Comércio varejista de artigos de colchoaria, Comércio varejista de artigos de iluminação, Comercio varejista de artigos de cama, mesa e banho, Comércio varejista especializado de peças e acessórios para aparelhos eletroeletrônicos para uso doméstico, Comércio varejista de artigos de tapeçaria, cortinas e persianas, Comércio varejista de outros artigos de uso pessoal e doméstico não especificados anteriormente (Toldos e similares, artigos para habitação de vidro, cristal, porcelana, borracha, plástico, metal, madeira, vime, bambu e outros similares - painéis, louças, garrafas térmicas, escadas domésticas. escovas, vassouras, cabides etc.), Comércio

1ª ALTERAÇÃO CONTRATUAL DA SOCIEDADE LIMITADA UNIPessoal
BT COMERCIO INTELIGENTE LTDA
CNPJ: 45.329.312/0001-81

varejista de livros, Comércio varejista de artigos de papelaria, Comércio varejista de brinquedos e artigos recreativos, Comércio varejista de bicicletas e triciclos, peças e acessórios, Comércio varejista de cosméticos, produtos de perfumaria e de higiene pessoal, Comércio varejista de artigos do vestuário e acessórios, Comércio varejista de produtos saneantes domissanitários, Comércio varejista de equipamentos para escritório, Aluguel de outras máquinas e equipamentos comerciais e industriais não especificados anteriormente, sem operador (máquinas e equipamentos elétricos ou não, sem operador), Comércio varejista de artigos esportivos, Comércio varejista de calçados, Comércio varejista de artigos de viagem.

Codificação das atividades econômicas

- 47.53-9-00 - Comércio varejista especializado de eletrodomésticos e equipamentos de áudio e vídeo;
- 45.30-7-05 - Comércio a varejo de pneumáticos e câmaras-de-ar;
- 47.42-3-00 - Comércio varejista de material elétrico;
- 47.44-0-01 - Comércio varejista de ferragens e ferramentas;
- 47.44-0-02 - Comércio varejista de madeira e artefatos;
- 47.44-0-05 - Comércio varejista de materiais de construção não especificados anteriormente;
- 47.44-0-99 - Comércio varejista de materiais de construção em geral;
- 47.51-2-01 - Comércio varejista especializado de equipamentos e suprimentos de informática;
- 47.52-1-00 - Comércio varejista especializado de equipamentos de telefonia e comunicação;
- 47.54-7-01 - Comércio varejista de móveis;
- 47.54-7-02 - Comércio varejista de artigos de colchoaria;
- 47.54-7-03 - Comércio varejista de artigos de iluminação;
- 47.55-5-03 - Comercio varejista de artigos de cama, mesa e banho;
- 47.57-1-00 - Comércio varejista especializado de peças e acessórios para aparelhos eletroeletrônicos para uso doméstico, exceto informática e comunicação;
- 47.59-8-01 - Comércio varejista de artigos de tapeçaria, cortinas e persianas;
- 47.59-8-99 - Comércio varejista de outros artigos de uso pessoal e doméstico não especificados anteriormente;
- 47.61-0-01 - Comércio varejista de livros;
- 47.61-0-03 - Comércio varejista de artigos de papelaria;
- 47.63-6-01 - Comércio varejista de brinquedos e artigos recreativos;
- 47.63-6-03 - Comércio varejista de bicicletas e triciclos; peças e acessórios;

1ª ALTERAÇÃO CONTRATUAL DA SOCIEDADE LIMITADA UNIPESSOAL
BT COMERCIO INTELIGENTE LTDA
 CNPJ: 45.329.312/0001-81

47.72-5-00 - Comércio varejista de cosméticos, produtos de perfumaria e de higiene pessoal;
 47.81-4-00 - Comércio varejista de artigos do vestuário e acessórios;
 47.89-0-05 - Comércio varejista de produtos saneantes domissanitários;
 47.89-0-07 - Comércio varejista de equipamentos para escritório;
 77.39-0-99 - Aluguel de outras máquinas e equipamentos comerciais e industriais não especificados anteriormente, sem operador;
 4763-6/02 Comércio varejista de artigos esportivos;
 4782-2/01 Comércio varejista de calçados;
 4782-2/02 Comércio varejista de artigos de viagem.

Cláusula Quarta - O sócio único delibera alterar o contrato social no que tange a formalidade de integralização do capital social, constante na cláusula quinta do documento arquivado em 17/02/2022, sob o nº 32202888874, protocolo 220226571 de 17/01/2022, que foi registrada a subscrição do capital no valor de R\$ 100.000,00 (cem mil reais), na qual a integralização de R\$ 15.000,00 (quinze mil) seria de imediato e o valor de R\$ 85.000,00 (oitenta e cinco mil reais), até o dia 31/12/2022, sendo o correto considerar conforme redação a seguir:

“O capital social será de R\$ 100.000,00 (cem mil reais), dividido em 100.000 (cem mil) quotas, de valor nominal de R\$ 1,00 (um real) cada uma, totalmente subscrito, neste ato, com prazo até a data de 30/06/2023 para integralização, em moeda corrente nacional, distribuído da seguinte forma:”

Nome do Sócio	Qtd Quotas	R\$	%
Jonatan Ribeiro Lemos	100.000	100.000,00	100
Total:	100.000	100.000,00	100

Cláusula Quinta - Admita-se na sociedade: **LUCAS GRIEBELER SANDI**, brasileiro, casado sob o regime de comunhão parcial de bens, empresário, natural de Lages/SC, nascido em 30/07/1994, portador da Carteira de Identidade sob o nº 09146557954 SSP/SC, inscrito no CPF sob o nº 091.465.579-54, residente e domiciliado à Rua Orlando Ribeiro Schmidt, Nº 100, Casa 08, Lages, Santa Catarina, CEP: 88.512-345.

1ª ALTERAÇÃO CONTRATUAL DA SOCIEDADE LIMITADA UNIPESSOAL
BT COMERCIO INTELIGENTE LTDA
CNPJ: 45.329.312/0001-81

Cláusula Sexta - O sócio **JONATAN RIBEIRO LEMOS**, já qualificado acima, não desejando mais permanecer na sociedade, retira-se da mesma, cedendo e transferindo por venda a totalidade de suas quotas, formado por 100.000 (cem mil) quotas, no valor de R\$ 1,00 (um real) cada uma, perfazendo um total de 100.000,00 (cem mil reais), ao novo sócio **LUCAS GRIEBELER SANDI**.

Parágrafo Único - Por este ato também, o sócio que se retira dá a mais ampla e rasa quitação de seus direitos, nada mais tendo a reclamar em tempo algum quanto a seus direitos na sociedade.

Cláusula Sétima - O capital social permanece inalterado em seu valor, tanto na quantidade das quotas, quanto no valor de cada quota em que se divide, sendo que por força de cessão e transferência das quotas, passa a ser distribuído da seguinte forma:

Nome do Sócio	Qtd Quotas	R\$	%
Lucas Griebeler Sandi	100.000	100.000,00	100
Total:	100.000	100.000,00	100

Cláusula Oitava - A administração da sociedade empresária limitada será exercida por **LUCAS GRIEBELER SANDI**, que assinará isoladamente, com os poderes e atribuições de representar a empresa ativa e passivamente, judicial ou extrajudicialmente, podendo praticar todos os atos compreendidos no objeto social, autorizado o uso do nome empresarial, sempre no interesse da sociedade, ficando vedado, entretanto, em negócios estranhos aos fins sociais em assuntos de interesse da sociedade, podendo assinar quaisquer documentos de comum acordo em todos os órgãos públicos, contrair empréstimos em estabelecimentos bancários.

Cláusula Nona Em virtude das alterações supracitadas, consolida-se o contrato social conforme segue:

1ª ALTERAÇÃO CONTRATUAL DA SOCIEDADE LIMITADA UNIPESSOAL
BT COMERCIO INTELIGENTE LTDA
CNPJ: 45.329.312/0001-81

CONSOLIDAÇÃO DO CONTRATO SOCIAL
BT COMERCIO INTELIGENTE LTDA

Pelo presente instrumento particular de Contrato Social:

LUCAS GRIEBELER SANDI, brasileiro, casado sob o regime de comunhão parcial de bens, empresário, natural de Lages/SC, nascido em 30/07/1994, portador da Carteira de Identidade sob o nº 09146557954 SSP/SC, inscrito no CPF sob o nº 091.465.579-54, residente e domiciliado à Rua Orlando Ribeiro Schmidt, Nº 100, Casa 08, Lages, Santa Catarina, CEP: 88.512-345.

Único sócio da sociedade limitada “**BT COMERCIO INTELIGENTE LTDA**”, com sede na Avenida Setecentos, S/N, Sala 04, Galpão 017, Módulos 13 e 14, Terminal Intermodal da Serra, Serra/ES, CEP: 29.161-414, registrada na Junta Comercial do Estado do Espírito Santo - JUCEES sob o nº. 32202888874 e devidamente inscrita no CNPJ sob o nº. 45.329.312/0001-81, resolve consolidar o Contrato Social, conforme as cláusulas e condições abaixo:

DO NOME EMPRESARIAL

Cláusula Primeira - A sociedade adotará como nome empresarial: **BT COMERCIO INTELIGENTE LTDA**, e usará a expressão **BT COMERCIO INTELIGENTE** como nome fantasia.

DA SEDE

Cláusula Segunda - A sociedade terá sua sede no seguinte endereço: Avenida Setecentos, S/N, Sala 04, Galpão 017, Módulos 13 e 14, Terminal Intermodal da Serra, Serra/ES, CEP: 29.161-414.

DO OBJETO SOCIAL

Cláusula Terceira - A sociedade tem por objeto o exercício das seguintes atividades econômicas: Comércio varejista especializado de eletrodomésticos e equipamentos de áudio e vídeo (sistemas e centrais de ar condicionado, aparelhos de refrigeração, ventilação, exaustão

1ª ALTERAÇÃO CONTRATUAL DA SOCIEDADE LIMITADA UNIPESSOAL
BT COMERCIO INTELIGENTE LTDA
CNPJ: 45.329.312/0001-81

e calefação, sistemas e aparelhos de aquecimento de água, filtros e purificadores de água, de ar e compressores, entre outros eletrodomésticos, drones), Comércio a varejo de pneumáticos e câmaras-de-ar, Comércio varejista de material elétrico, Comércio varejista de ferragens e ferramentas, Comércio varejista de madeira e artefatos (MDF, esquadrias de madeira, entre outros artefatos de madeira), Comércio varejista de materiais de construção não especificados anteriormente, (esquadrias metálicas e portões automáticos, entre outros), Comércio varejista de materiais de construção em geral, Comércio varejista especializado de equipamentos e suprimentos de informática, Comércio varejista especializado de equipamentos de telefonia e comunicação, Comércio varejista de móveis, Comércio varejista de artigos de colchoaria, Comércio varejista de artigos de iluminação, Comercio varejista de artigos de cama, mesa e banho, Comércio varejista especializado de peças e acessórios para aparelhos eletroeletrônicos para uso doméstico, Comércio varejista de artigos de tapeçaria, cortinas e persianas, Comércio varejista de outros artigos de uso pessoal e doméstico não especificados anteriormente (Toldos e similares, artigos para habitação de vidro, cristal, porcelana, borracha, plástico, metal, madeira, vime, bambu e outros similares - panelas, louças, garrafas térmicas, escadas domésticas. escovas, vassouras, cabides etc.), Comércio varejista de livros, Comércio varejista de artigos de papelaria, Comércio varejista de brinquedos e artigos recreativos, Comércio varejista de bicicletas e triciclos, peças e acessórios, Comércio varejista de cosméticos, produtos de perfumaria e de higiene pessoal, Comércio varejista de artigos do vestuário e acessórios, Comércio varejista de produtos saneantes domissanitários, Comércio varejista de equipamentos para escritório, Aluguel de outras máquinas e equipamentos comerciais e industriais não especificados anteriormente, sem operador (máquinas e equipamentos elétricos ou não, sem operador), Comércio varejista de artigos esportivos, Comércio varejista de calçados, Comércio varejista de artigos de viagem.

Parágrafo Único - Em estabelecimento eleito como Sede (Matriz) são exercidas as seguintes atividades: Comércio varejista especializado de eletrodomésticos e equipamentos de áudio e vídeo (sistemas e centrais de ar condicionado, aparelhos de refrigeração, ventilação, exaustão e calefação, sistemas e aparelhos de aquecimento de água, filtros e purificadores de água, de ar e compressores, entre outros eletrodomésticos, drones), Comércio a varejo de pneumáticos e câmaras-de-ar, Comércio varejista de material elétrico, Comércio varejista de ferragens e ferramentas, Comércio varejista de madeira e artefatos (MDF, esquadrias de madeira, entre outros artefatos de madeira), Comércio varejista de materiais de construção não especificados anteriormente, (esquadrias metálicas e portões automáticos, entre outros), Comércio varejista de materiais de construção em geral, Comércio varejista especializado de equipamentos e

1ª ALTERAÇÃO CONTRATUAL DA SOCIEDADE LIMITADA UNIPESSOAL
BT COMERCIO INTELIGENTE LTDA
CNPJ: 45.329.312/0001-81

suprimentos de informática, Comércio varejista especializado de equipamentos de telefonia e comunicação, Comércio varejista de móveis, Comércio varejista de artigos de colchoaria, Comércio varejista de artigos de iluminação, Comercio varejista de artigos de cama, mesa e banho, Comércio varejista especializado de peças e acessórios para aparelhos eletroeletrônicos para uso doméstico, Comércio varejista de artigos de tapeçaria, cortinas e persianas, Comércio varejista de outros artigos de uso pessoal e doméstico não especificados anteriormente (Toldos e similares, artigos para habitação de vidro, cristal, porcelana, borracha, plástico, metal, madeira, vime, bambu e outros similares - panelas, louças, garrafas térmicas, escadas domésticas. escovas, vassouras, cabides etc.), Comércio varejista de livros, Comércio varejista de artigos de papelaria, Comércio varejista de brinquedos e artigos recreativos, Comércio varejista de bicicletas e triciclos, peças e acessórios, Comércio varejista de cosméticos, produtos de perfumaria e de higiene pessoal, Comércio varejista de artigos do vestuário e acessórios, Comércio varejista de produtos saneantes domissanitários, Comércio varejista de equipamentos para escritório, Aluguel de outras máquinas e equipamentos comerciais e industriais não especificados anteriormente, sem operador (máquinas e equipamentos elétricos ou não, sem operador), Comércio varejista de artigos esportivos, Comércio varejista de calçados, Comércio varejista de artigos de viagem.

Codificação das atividades econômicas

- 47.53-9-00 - Comércio varejista especializado de eletrodomésticos e equipamentos de áudio e vídeo;
- 45.30-7-05 - Comércio a varejo de pneumáticos e câmaras-de-ar;
- 47.42-3-00 - Comércio varejista de material elétrico;
- 47.44-0-01 - Comércio varejista de ferragens e ferramentas;
- 47.44-0-02 - Comércio varejista de madeira e artefatos;
- 47.44-0-05 - Comércio varejista de materiais de construção não especificados anteriormente;
- 47.44-0-99 - Comércio varejista de materiais de construção em geral;
- 47.51-2-01 - Comércio varejista especializado de equipamentos e suprimentos de informática;
- 47.52-1-00 - Comércio varejista especializado de equipamentos de telefonia e comunicação;
- 47.54-7-01 - Comércio varejista de móveis;
- 47.54-7-02 - Comércio varejista de artigos de colchoaria;
- 47.54-7-03 - Comércio varejista de artigos de iluminação;
- 47.55-5-03 - Comercio varejista de artigos de cama, mesa e banho;
- 47.57-1-00 - Comércio varejista especializado de peças e acessórios para aparelhos

1ª ALTERAÇÃO CONTRATUAL DA SOCIEDADE LIMITADA UNIPESSOAL
BT COMERCIO INTELIGENTE LTDA
 CNPJ: 45.329.312/0001-81

eletroeletrônicos para uso doméstico, exceto informática e comunicação;
 47.59-8-01 - Comércio varejista de artigos de tapeçaria, cortinas e persianas;
 47.59-8-99 - Comércio varejista de outros artigos de uso pessoal e doméstico não especificados anteriormente;
 47.61-0-01 - Comércio varejista de livros;
 47.61-0-03 - Comércio varejista de artigos de papelaria;
 47.63-6-01 - Comércio varejista de brinquedos e artigos recreativos;
 47.63-6-03 - Comércio varejista de bicicletas e triciclos; peças e acessórios;
 47.72-5-00 - Comércio varejista de cosméticos, produtos de perfumaria e de higiene pessoal;
 47.81-4-00 - Comércio varejista de artigos do vestuário e acessórios;
 47.89-0-05 - Comércio varejista de produtos saneantes domissanitários;
 47.89-0-07 - Comércio varejista de equipamentos para escritório;
 77.39-0-99 - Aluguel de outras máquinas e equipamentos comerciais e industriais não especificados anteriormente, sem operador;
 4763-6/02 Comércio varejista de artigos esportivos;
 4782-2/01 Comércio varejista de calçados;
 4782-2/02 Comércio varejista de artigos de viagem.

DO INÍCIO DAS ATIVIDADES E PRAZO DE DURAÇÃO

Cláusula Quarta - A sociedade iniciará suas atividades em 11/02/2022 e seu prazo de duração será por tempo indeterminado.

DO CAPITAL

Cláusula Quinta - O capital social é de R\$ 100.000,00 (cem mil reais), dividido em 100.000 (cem mil) quotas, de valor nominal de R\$ 1,00 (um real) cada uma, totalmente subscrito, com prazo até a data de 30/06/2023 para integralização, em moeda corrente nacional, distribuído da seguinte forma:

Nome do Sócio	Qtd Quotas	R\$	%
Lucas Griebeler Sandi	100.000	100.000,00	100
Total:	100.000	100.000,00	100

1ª ALTERAÇÃO CONTRATUAL DA SOCIEDADE LIMITADA UNIPESSOAL
BT COMERCIO INTELIGENTE LTDA
CNPJ: 45.329.312/0001-81

DA ADMINISTRAÇÃO

Cláusula Sexta - A administração da sociedade empresária limitada será exercida por **LUCAS GRIEBELER SANDI**, que assinará isoladamente, com os poderes e atribuições de representar a empresa ativa e passivamente, judicial ou extrajudicialmente, podendo praticar todos os atos compreendidos no objeto social, autorizado o uso do nome empresarial, sempre no interesse da sociedade, ficando vedado, entretanto, em negócios estranhos aos fins sociais em assuntos de interesse da sociedade, podendo assinar quaisquer documentos de comum acordo em todos os órgãos públicos, contrair empréstimos em estabelecimentos bancários.

DO BALANÇO PATRIMONIAL

Cláusula Sétima - Ao término de cada exercício, em 31 de Dezembro, o administrador prestará contas justificadas de sua administração, procedendo à elaboração do inventário, do balanço patrimonial e do balanço de resultado econômico, cabendo ao(s) sócio(s), os lucros ou perdas apuradas.

DECLARAÇÃO DE DESIMPEDIMENTO DE ADMINISTRADOR

Cláusula Oitava - O Administrador declara, sob as penas da lei, de que não está impedido de exercer a administração da empresa, por lei especial, ou em virtude de condenação criminal, ou por se encontrar sob os efeitos dela, a pena que vede, ainda que temporariamente, o acesso a cargos públicos, ou por crime falimentar, de prevaricação, peita ou suborno, concussão, peculato, ou contra a economia popular, contra o sistema financeiro nacional, contra normas de defesa da concorrência, contra as relações de consumo, fé pública, ou a propriedade.

DO PRÓ LABORE

Cláusula Nona - O sócio poderá, fixar uma retirada mensal, a título de pro labore para o sócio administrador, observadas as disposições regulamentares pertinentes.

DISTRIBUIÇÃO DE LUCROS

1ª ALTERAÇÃO CONTRATUAL DA SOCIEDADE LIMITADA UNIPESSOAL
BT COMERCIO INTELIGENTE LTDA
CNPJ: 45.329.312/0001-81

Cláusula Décima – Por deliberação, a distribuição de lucros poderá ser em qualquer período do ano, a partir do resultado do período apurado.

DA RETIRADA OU FALECIMENTO DE SÓCIO

Cláusula Décima Primeira - Retirando-se, falecendo ou interditado qualquer sócio, a sociedade continuará suas atividades com os herdeiros, sucessores e o incapaz, desde que autorizado legalmente. Não sendo possível ou inexistindo interesse destes ou do(s) sócio(s) remanescente(s) na continuidade da sociedade, esta será liquidada após a apuração do Balanço Patrimonial na data do evento. O resultado positivo ou negativo será distribuído ou suportado pelos sócios na proporção de suas quotas.

Parágrafo único - O mesmo procedimento será adotado em outros casos em que a sociedade se resolva em relação a seu sócio.

DA CESSÃO DE QUOTAS

Cláusula Décima Segunda - As quotas são indivisíveis e não poderão ser cedidas ou transferidas a terceiros sem o consentimento do outro sócio, a quem fica assegurado, em igualdade de condições e preço direito de preferência para a sua aquisição se postas à venda, formalizando, se realizada a cessão delas, a alteração contratual pertinente.

DA RESPONSABILIDADE

Cláusula Décima Terceira - A responsabilidade de cada sócio é restrita ao valor das suas quotas, mas todos respondem solidariamente pela integralização do capital social.

DA REGÊNCIA SUPLETIVA

Cláusula Décima Quarta - Por este ato determina-se a regência supletiva da sociedade pelo regramento da sociedade anônima, conforme dispõe o parágrafo único do art. 1.053 do Código Civil.

1ª ALTERAÇÃO CONTRATUAL DA SOCIEDADE LIMITADA UNIPESSOAL
BT COMERCIO INTELIGENTE LTDA
CNPJ: 45.329.312/0001-81

DO FORO

Cláusula Décima Quinta - Fica eleito o Foro da Comarca de Serra - ES, para qualquer ação fundada neste contrato, renunciando-se a qualquer outro por muito especial que seja.

E por estarem em perfeito acordo, em tudo que neste instrumento particular foi lavrado, obrigam-se a cumprir o presente ato constitutivo, e assinam o presente instrumento em uma única via que será destinada ao registro e arquivamento na Junta Comercial do Estado do Espírito Santo.

Serra - ES, 30 de Dezembro de 2022.

JONATAN RIBEIRO LEMOS

LUCAS GRIEBELER SANDI



ASSINATURA ELETRÔNICA

Certificamos que o ato da empresa BT COMERCIO INTELIGENTE LTDA consta assinado digitalmente por:

IDENTIFICAÇÃO DO(S) ASSINANTE(S)	
CPF/CNPJ	Nome
08404383626	
09146557954	



Sistema de Cadastramento Unificado de Fornecedores - SICAF

Relatório Nível III - Regularidade Fiscal e Trabalhista Federal

Dados do Fornecedor

CNPJ: 45.329.312/0001-81
Razão Social: BT COMERCIO INTELIGENTE LTDA
Nome Fantasia: BT COMERCIO INTELIGENTE
Situação do Fornecedor: Credenciado Data de Vencimento do Cadastro: 18/07/2025

Dados do Nível

Situação do Nível: Cadastrado

Comprovante de Regularidade da Receita Federal e PGFN

Tipo de Comprovante: Certidão Data de Validade: 08/03/2025
Código de Controle: D5CCF8B271015A2C

Comprovante de Regularidade do FGTS

Tipo de Comprovante: Certidão Data de Validade: 11/10/2024
Código de Controle: 2024091209065772958476

Comprovante de Regularidade do TST

Tipo de Comprovante: Certidão Data de Validade: 11/03/2025
Código de Controle: 627239432024



ESTADO DO ESPÍRITO SANTO
SECRETARIA DE ESTADO DA FAZENDA

Certidão Negativa de Débitos para com a Fazenda Pública Estadual - MOD. 2

Certidão N° 20240000906197

Identificação do Requerente: CNPJ N° 45.329.312/0001-81

Certificamos que, até a presente data, não existe débito contra o portador do Cadastro de Pessoa Jurídica acima especificado, ficando ressalvada à Fazenda Pública Estadual o direito de cobrar quaisquer dívidas que venham a ser apuradas.

Certidão emitida via Sistema Eletrônico de Processamento de Dados, nos termos do Regulamento do ICMS/ES, aprovado pelo Decreto n° 1.090-R, de 25 de outubro de 2002.

Certidão emitida em **15/07/2024**, válida até **13/10/2024**.

A autenticidade deste documento poderá ser confirmada via internet por meio do endereço **www.sefaz.es.gov.br** ou em qualquer Agência da Receita Estadual.

Vitória, 15/07/2024.

Autenticação eletrônica: **0026.203A.C4B0.C7A8**





Sistema de Cadastramento Unificado de Fornecedores - SICAF

Relatório Nível IV - Regularidade Fiscal Estadual/Distrital e Municipal

Dados do Fornecedor

CNPJ: 45.329.312/0001-81
Razão Social: BT COMERCIO INTELIGENTE LTDA
Nome Fantasia: BT COMERCIO INTELIGENTE
Situação do Fornecedor: Credenciado

Dados do Nível

Situação do Nível: Cadastrado

Inscrição Estadual e Municipal

Inscrição Estadual: 083.865.43-8
Inscrição Municipal: 2962049

Comprovante de Regularidade Estadual/Distrital

Tipo de Comprovante: Certidão Data de Validade: 13/10/2024
Código de Controle: 0014.D538.7250.F56C

Comprovante de Regularidade Municipal

Tipo de Comprovante: Certidão Data de Validade: 07/10/2024
Código de Controle: 0024.C938.2E80.77D6



PODER JUDICIÁRIO
TRIBUNAL DE JUSTIÇA DO ESTADO DO ESPÍRITO SANTO
R. Des. Homero Mafra, 60 Enseada do Suá, Vitória - ES | CEP: 29.050-275 | Tel: (27) 3334-2000.

CERTIDÃO NEGATIVA DE PRIMEIRA INSTÂNCIA NATUREZA DE RECUPERAÇÃO JUDICIAL E EXTRAJUDICIAL (FALÊNCIA E CONCORDATA)

Dados da Certidão

Razão Social: BT COMERCIO INTELIGENTE LTDA

CNPJ: 45.329.312/0001-81

Data de Expedição: 23/09/2024 11:37:55

Validade: 30 DIAS

Nº da Certidão: * 2023751962 *

-- ENDEREÇO --

Município: SERRA

Bairro: TERMINAL INTERMODAL DA SERRA

Logradouro: AVENIDA SETECENTOS

Número: S/N

Complemento: SALA 04 - GALPÃO 17 - MÓDULO 13 E 14

CEP: 29.161-414

-- CONTATO --

Email: LICITACAO.BTCOMERCIO@GMAIL.COM

Telefone Fixo: - NÃO INFORMADO -

Telefone Celular: - NÃO INFORMADO -

CERTIFICA que, consultando a base de dados do Sistema de Gerenciamento de Processos do Poder Judiciário do Estado do Espírito Santo (E-Jud, SIEP, PROJUDI e PJe) até a presente data e hora, **NADA CONSTA** contra o solicitante .

Observações

- Certidão expedida gratuitamente através da Internet;
- Os dados do(a) solicitante acima informados são de sua responsabilidade, devendo a titularidade ser conferida pelo interessado e/ou destinatário;
- O prazo de validade desta certidão é de 30 (trinta) dias, contados da data da expedição, conforme disposto no art. 467 do Código de Normas da Corregedoria Geral da Justiça. Após essa data será necessária a emissão de uma nova certidão;
- A autenticidade desta certidão poderá ser confirmada na página do Tribunal de Justiça do Estado do Espírito Santo - www.tjes.jus.br -, utilizando o número da certidão acima identificado;
- Em relação as comarcas da entrância especial (Vitória/Vila Velha/Cariacica/Serra/Viana), as ações de: execução fiscal estadual, falência e recuperação judicial, e auditoria militar, tramitam, apenas, no juízo de Vitória;
- As ações de natureza cível abrangem inclusive aquelas que tramitam nas varas de Órfãos e Sucessões (Tutela, Curatela, Interdição,...), Juizado Especial Cível, Juizado Especial da Fazenda Pública, Execução Fiscal e Execução Patrimonial (observado o item e);
- As ações de natureza criminal abrangem, dentre outras: as de auditoria militar e de juizados especiais criminais;
- As matérias atinentes as varas de família e infância e juventude são objeto de certidão específica;
- A base de dados do sistema de gerenciamento processual (1ª INSTÂNCIA: eJUD, SIEP, PROJUDI, PJe-1G; 2ª INSTÂNCIA: Sistema de Segunda Instância, PJe-2G) contém o registro de todos os processos distribuídos no Judiciário do Estado do Espírito Santo, com exceção do SEEU;
- A certidão negativa referente ao Sistema Eletrônico de Execução Unificado – SEEU deverá ser requerida ao Cartório do Ofício de Distribuidor da Comarca, conforme Ato Normativo Conjunto nº. 009/2021.



Sistema de Cadastramento Unificado de Fornecedores - SICAF

Relatório Nível VI - Qualificação Econômico-Financeira

Dados do Fornecedor

CNPJ: 45.329.312/0001-81
Razão Social: BT COMERCIO INTELIGENTE LTDA
Nome Fantasia: BT COMERCIO INTELIGENTE
Situação do Fornecedor: Credenciado

Dados do Nível

Situação do Nível: Cadastrado

Dados do Balanço Anual - 12/2023

Exercício Financeiro:

Período: 01/2023 a 12/2023 Validade: 05/2025

Certidão de Falência / Recuperação

Data de Validade: 15/08/2024
Código de Controle: 2023461358

Dados do Balanço Anual - 12/2022

Exercício Financeiro:

Período: 01/2022 a 12/2022 Validade: 04/2024



REPÚBLICA FEDERATIVA DO BRASIL

CADASTRO NACIONAL DA PESSOA JURÍDICA

NÚMERO DE INSCRIÇÃO 45.329.312/0001-81 MATRIZ	COMPROVANTE DE INSCRIÇÃO E DE SITUAÇÃO CADASTRAL	DATA DE ABERTURA 17/02/2022
--	---	---------------------------------------

NOME EMPRESARIAL BT COMERCIO INTELIGENTE LTDA

TÍTULO DO ESTABELECIMENTO (NOME DE FANTASIA) BT COMERCIO INTELIGENTE	PORTE EPP
--	---------------------

CÓDIGO E DESCRIÇÃO DA ATIVIDADE ECONÔMICA PRINCIPAL 47.53-9-00 - Comércio varejista especializado de eletrodomésticos e equipamentos de áudio e vídeo

CÓDIGO E DESCRIÇÃO DAS ATIVIDADES ECONÔMICAS SECUNDÁRIAS 45.30-7-05 - Comércio a varejo de pneumáticos e câmaras-de-ar 47.42-3-00 - Comércio varejista de material elétrico 47.44-0-01 - Comércio varejista de ferragens e ferramentas 47.44-0-02 - Comércio varejista de madeira e artefatos 47.44-0-05 - Comércio varejista de materiais de construção não especificados anteriormente 47.44-0-99 - Comércio varejista de materiais de construção em geral 47.51-2-01 - Comércio varejista especializado de equipamentos e suprimentos de informática 47.52-1-00 - Comércio varejista especializado de equipamentos de telefonia e comunicação 47.54-7-01 - Comércio varejista de móveis 47.54-7-02 - Comércio varejista de artigos de colchoaria 47.54-7-03 - Comércio varejista de artigos de iluminação 47.55-5-03 - Comercio varejista de artigos de cama, mesa e banho 47.57-1-00 - Comércio varejista especializado de peças e acessórios para aparelhos eletroeletrônicos para uso doméstico, exceto informática e comunicação 47.59-8-01 - Comércio varejista de artigos de tapeçaria, cortinas e persianas 47.59-8-99 - Comércio varejista de outros artigos de uso pessoal e doméstico não especificados anteriormente 47.61-0-01 - Comércio varejista de livros 47.61-0-03 - Comércio varejista de artigos de papelaria 47.63-6-01 - Comércio varejista de brinquedos e artigos recreativos 47.63-6-02 - Comércio varejista de artigos esportivos 47.63-6-03 - Comércio varejista de bicicletas e triciclos; peças e acessórios
--

CÓDIGO E DESCRIÇÃO DA NATUREZA JURÍDICA 206-2 - Sociedade Empresária Limitada

LOGRADOURO AV SETECENTOS	NÚMERO S/N	COMPLEMENTO SALA 04 GALPAO17 - MODULOS 13 E 14
------------------------------------	---------------	--

CEP 29.161-414	BAIRRO/DISTRITO TERMINAL INTERMODAL DA SERRA	MUNICÍPIO SERRA	UF ES
--------------------------	--	---------------------------	-----------------

ENDEREÇO ELETRÔNICO LICITACAO.BTCOMERCIO@GMAIL.COM	TELEFONE (49) 9101-6626
--	-----------------------------------

ENTE FEDERATIVO RESPONSÁVEL (EFR) *****
--

SITUAÇÃO CADASTRAL ATIVA	DATA DA SITUAÇÃO CADASTRAL 17/02/2022
------------------------------------	---

MOTIVO DE SITUAÇÃO CADASTRAL

SITUAÇÃO ESPECIAL *****	DATA DA SITUAÇÃO ESPECIAL *****
----------------------------	------------------------------------



REPÚBLICA FEDERATIVA DO BRASIL

CADASTRO NACIONAL DA PESSOA JURÍDICA

NÚMERO DE INSCRIÇÃO 45.329.312/0001-81 MATRIZ	COMPROVANTE DE INSCRIÇÃO E DE SITUAÇÃO CADASTRAL	DATA DE ABERTURA 17/02/2022
--	---	---------------------------------------

NOME EMPRESARIAL BT COMERCIO INTELIGENTE LTDA

CÓDIGO E DESCRIÇÃO DAS ATIVIDADES ECONÔMICAS SECUNDÁRIAS 47.72-5-00 - Comércio varejista de cosméticos, produtos de perfumaria e de higiene pessoal 47.81-4-00 - Comércio varejista de artigos do vestuário e acessórios 47.82-2-01 - Comércio varejista de calçados 47.82-2-02 - Comércio varejista de artigos de viagem 47.89-0-05 - Comércio varejista de produtos saneantes domissanitários 47.89-0-07 - Comércio varejista de equipamentos para escritório 77.39-0-99 - Aluguel de outras máquinas e equipamentos comerciais e industriais não especificados anteriormente, sem operador

CÓDIGO E DESCRIÇÃO DA NATUREZA JURÍDICA 206-2 - Sociedade Empresária Limitada

LOGRADOURO AV SETECENTOS	NÚMERO S/N	COMPLEMENTO SALA 04 GALPAO17 - MODULOS 13 E 14
------------------------------------	------------	--

CEP 29.161-414	BAIRRO/DISTRITO TERMINAL INTERMODAL DA SERRA	MUNICÍPIO SERRA	UF ES
--------------------------	--	---------------------------	-----------------

ENDEREÇO ELETRÔNICO LICITACAO.BTCOMERCIO@GMAIL.COM	TELEFONE (49) 9101-6626
--	-----------------------------------

ENTE FEDERATIVO RESPONSÁVEL (EFR) *****
--

SITUAÇÃO CADASTRAL ATIVA	DATA DA SITUAÇÃO CADASTRAL 17/02/2022
------------------------------------	---

MOTIVO DE SITUAÇÃO CADASTRAL

SITUAÇÃO ESPECIAL *****	DATA DA SITUAÇÃO ESPECIAL *****
----------------------------	------------------------------------

Aprovado pela Instrução Normativa RFB nº 2.119, de 06 de dezembro de 2022.

Emitido no dia **23/09/2024** às **11:39:42** (data e hora de Brasília).

Página: **2/2**

Consulta Quadro de Sócios e Administradores - QSA

CNPJ:

45.329.312/0001-81

NOME EMPRESARIAL:

BT COMERCIO INTELIGENTE LTDA

CAPITAL SOCIAL:

R\$100.000,00 (Cem mil reais)

O Quadro de Sócios e Administradores(QSA) constante da base de dados do Cadastro Nacional da Pessoa Jurídica (CNPJ) é o seguinte:

Nome/Nome Empresarial:

LUCAS GRIEBELER SANDI

Qualificação:

49-Sócio-Administrador

Para informações relativas à participação no QSA, acessar o e-CAC com certificado digital ou comparecer a uma unidade da RFB.

Emitido no dia **23/09/2024** às **11:40** (data e hora de Brasília).

Identificação do Contribuinte - CNPJ Matriz

CNPJ: **45.329.312/0001-81**

A opção pelo Simples Nacional e/ou SIMEI abrange todos os estabelecimentos da empresa

Nome Empresarial: **BT COMERCIO INTELIGENTE LTDA**

Situação Atual

Situação no Simples Nacional: **NÃO optante pelo Simples Nacional**

Situação no SIMEI: **NÃO enquadrado no SIMEI**

[+ Mais informações](#)

[Voltar](#)

[Gerar PDF](#)

Relatório Calculadora Financeira

Liquidez Geral
1,59

Liquidez Corrente
1,59

Solvência Geral
1,59

Patrimônio Líquido
R\$ 4.653,73

Capital Social
R\$ 9.017,00

Dados Contábeis

Ativo Circulante: R\$ 12.522,13

Realizável a Longo Prazo: R\$ 0,00

Ativo Total: R\$ 12.522,13

Passivo Circulante: R\$ 7.868,40

Passivo Não Circulante: R\$ 0,00

Emitido em 23/09/2024 às 11:46

A veracidade das informações deve ser conferida conforme os dados que constam no Balanço Patrimonial apresentado pelo fornecedor no SICAF.

Relatório Calculadora Financeira

Liquidez Geral
1,35

Liquidez Corrente
1,35

Solvência Geral
1,35

Patrimônio Líquido
R\$ 262.792,57

Capital Social
R\$ 29.017,00

Dados Contábeis

Ativo Circulante: R\$ 1.023.934,58

Realizável a Longo Prazo: R\$ 0,00

Ativo Total: R\$ 1.023.934,58

Passivo Circulante: R\$ 761.142,01

Passivo Não Circulante: R\$ 0,00

Emitido em 23/09/2024 às 11:49

A veracidade das informações deve ser conferida conforme os dados que constam no Balanço Patrimonial apresentado pelo fornecedor no SICAF.



TRIBUNAL DE CONTAS DA UNIÃO

Consulta Consolidada de Pessoa Jurídica

Este relatório tem por objetivo apresentar os resultados consolidados de consultas eletrônicas realizadas diretamente nos bancos de dados dos respectivos cadastros. A responsabilidade pela veracidade do resultado da consulta é do Órgão gestor de cada cadastro consultado. A informação relativa à razão social da Pessoa Jurídica é extraída do Cadastro Nacional da Pessoa Jurídica, mantido pela Receita Federal do Brasil.

Consulta realizada em: 23/09/2024 11:51:39

Informações da Pessoa Jurídica:

Razão Social: **BT COMERCIO INTELIGENTE LTDA**
CNPJ: **45.329.312/0001-81**

Resultados da Consulta Eletrônica:

Órgão Gestor: **TCU**
Cadastro: **Licitantes Inidôneos**
Resultado da consulta: **Nada Consta**

Para acessar a certidão original no portal do órgão gestor, clique [AQUI](#).

Órgão Gestor: **CNJ**
Cadastro: **CNIA - Cadastro Nacional de Condenações Cíveis por Ato de Improbidade Administrativa e Inelegibilidade**
Resultado da consulta: **Nada Consta**

Para acessar a certidão original no portal do órgão gestor, clique [AQUI](#).

Órgão Gestor: **Portal da Transparência**
Cadastro: **Cadastro Nacional de Empresas Inidôneas e Suspensas**
Resultado da consulta: **Nada Consta**

Para acessar a certidão original no portal do órgão gestor, clique [AQUI](#).

Órgão Gestor: **Portal da Transparência**
Cadastro: **CNEP - Cadastro Nacional de Empresas Punidas**
Resultado da consulta: **Nada Consta**

Para acessar a certidão original no portal do órgão gestor, clique [AQUI](#).

Obs: A consulta consolidada de pessoa jurídica visa atender aos princípios de simplificação e racionalização de serviços públicos digitais. Fundamento legal: Lei nº 12.965, de 23 de abril de 2014, Lei nº 13.460, de 26 de junho de 2017, Lei nº 13.726, de 8 de outubro de 2018, Decreto nº 8.638 de 15, de janeiro de 2016.

FILTROS APLICADOS:

Cadastro: CEIS CNEP

CPF / CNPJ sancionado: 45.329.312/0001-81 091.465.579-54

LIMPAR

Data da consulta: 23/09/2024 11:52:23

Data da última atualização: 09/2024 (Sistema Integrado de Administração Financeira do Governo Federal (SIAFI) - CEPIM) , 09/2024 (Sistema Integrado de Registro do CEIS/CNEP - CNEP) , 09/2024 (Sistema Integrado de Registro do CEIS/CNEP - CEIS) , 09/2024 (Diário Oficial da União - CEAF) , 09/2024 (Sistema Integrado de Registro do CEIS/CNEP - Acordos de Leniência)

DETALHAR	CADASTRO	CNPJ/CPF SANCIONADO	NOME SANCIONADO	UF SANCIONADO	ÓRGÃO/ENTIDADE SANCIONADORA	CATEGORIA SANÇÃO	DATA DE PUBLICAÇÃO DA SANÇÃO	VALOR DA MULTA	QUANTIDADE
Nenhum registro encontrado									



Improbidade Administrativa e Inelegibilidade

Certidão Negativa

Certifico que nesta data (23/09/2024 às 11:53) NÃO CONSTA no Cadastro Nacional de Condenações Cíveis por Ato de Improbidade Administrativa e Inelegibilidade registros de condenação com trânsito em julgado ou sanção ativa quanto ao CPF nº 091.465.579-54.

A condenação por atos de improbidade administrativa não implica automático e necessário reconhecimento da inelegibilidade do condenado.

Para consultas sobre inelegibilidade acesse portal do TSE em <http://divulgacandcontas.tse.jus.br/>

Esta certidão é expedida gratuitamente. Sua autenticidade pode ser por meio do número de controle 66F1.8105.EBE4.E237 no seguinte endereço: https://www.cnj.jus.br/improbidade_adm/autenticar_certidao.php



TRIBUNAL DE CONTAS DA UNIÃO
CERTIDÃO NEGATIVA
DE
LICITANTES INIDÔNEOS

(Válida somente com a apresentação do CPF)

Nome completo: **LUCAS GRIEBELER SANDI**

CPF/CNPJ: **091.465.579-54**

O Tribunal de Contas da União CERTIFICA que, na presente data, o (a) requerente acima identificado(a) NÃO CONSTA da relação de responsáveis inidôneos para participar de licitação na administração pública federal, por decisão deste Tribunal, nos termos do art. 46 da Lei nº 8.443/92 (Lei Orgânica do TCU).

Não constam da relação consultada para emissão desta certidão os responsáveis ainda não notificados do teor dos acórdãos condenatórios, aqueles cujas condenações tenham tido seu prazo de vigência expirado, bem como aqueles cujas apreciações estejam suspensas em razão de interposição de recurso com efeito suspensivo ou de decisão judicial.

Certidão emitida às 11:55:00 do dia 23/09/2024, com validade de trinta dias a contar da emissão.

A veracidade das informações aqui prestadas podem ser confirmadas no sítio <https://contas.tcu.gov.br/ords/f?p=INABILITADO:5>

Código de controle da certidão: XT62230924115500

Atenção: qualquer rasura ou emenda invalidará este documento.